

Prof. Dr. Georg Stadtmann

New Macroeconomic Thinking (Lecture) (6630-4-gs-ws12)
Erfasste Fragebögen = 10



Globalwerte

Verhalten und Kompetenzen des/der Lehrenden

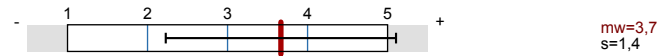

Schätzen Sie bitte Ihr eigenes Studierverhalten ein.



Auswertungsteil der geschlossenen Fragen

Legende

Fragestext

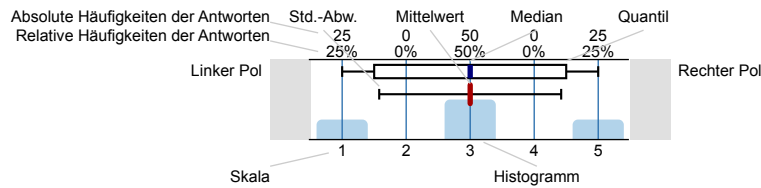

Verhalten und Kompetenzen des/der Lehrenden

Über das Semester gesehen, kann das Verhalten des/der Lehrenden in den Veranstaltungen so beschrieben werden: Der/Die Dozent/ in...

bereitet die Veranstaltung gut vor.

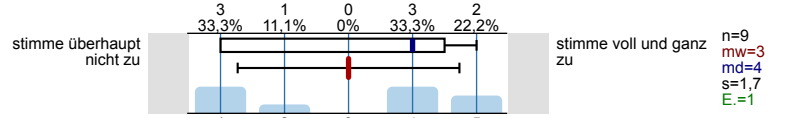

hat eine klar erkennbare und durchgehaltene Veranstaltungskonzeption ("Roter Faden").

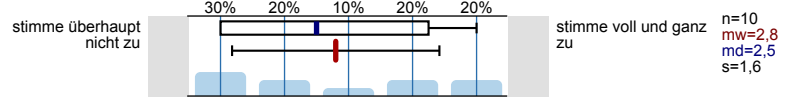

hat mit der Veranstaltung mein Interesse am Thema verstärkt.

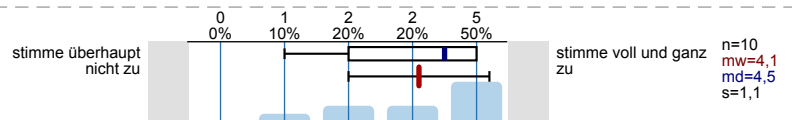

erklärt klar und verständlich.

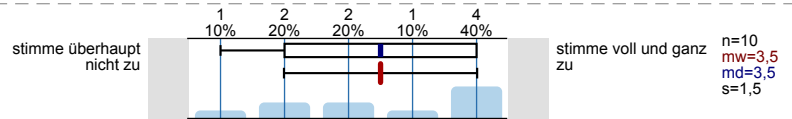

spricht verständlich.

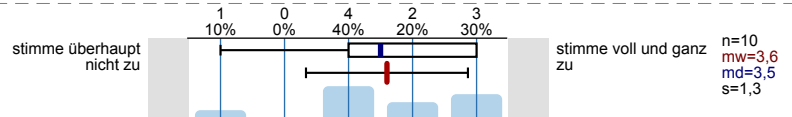

antwortet auf Fragen klar und hinreichend ausführlich.

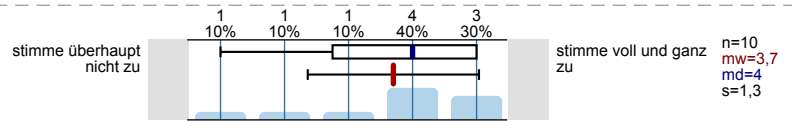

geht auf Anregungen der Teilnehmenden ein.

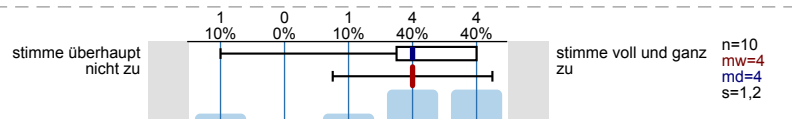

verstehst es, die Studierenden zur aktiven Mitarbeit zu motivieren.

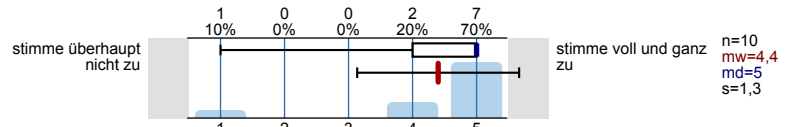

setzt veranstaltungsbegleitendes Material (Foliensatz, Skript, Literaturempfehlungen etc.) sinnvoll ein.

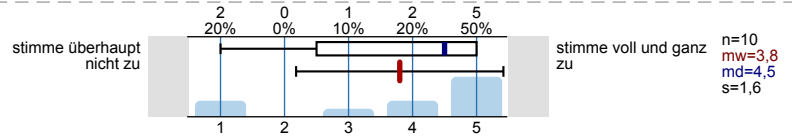

setzt Lehrmaterial (Folie, Tafel, PowerPoint etc.) sinnvoll ein.

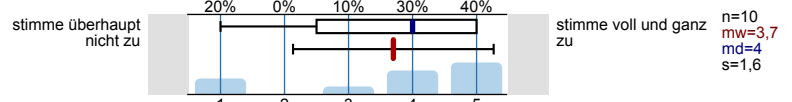

nutzt digitale Medien (Internet, E-Learning-Plattform) sinnvoll zur Veranstaltungsorganisation.

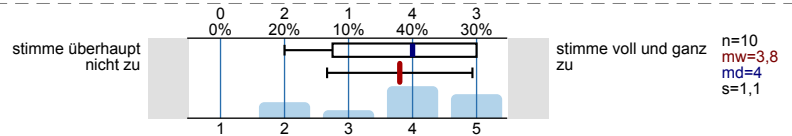

ist auch außerhalb der Veranstaltungen bei Fragen und Problemen ansprechbar.

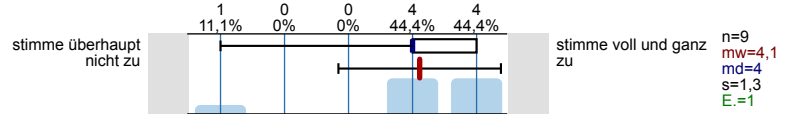

formuliert Kritik in fairer und konstruktiver Weise.

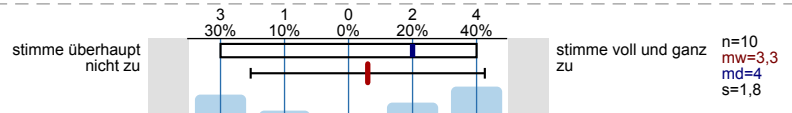

stellt die Anforderungen an den Leistungsnachweis klar dar.

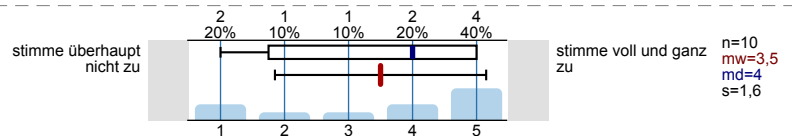

Schätzen Sie bitte Ihr eigenes Studierverhalten ein.

Bitte bewerten Sie die folgenden Aussagen:

Ich habe die Veranstaltung zu 100% besucht.

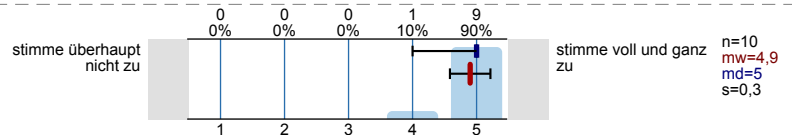

Ich beteilige mich, soweit möglich, aktiv an der Veranstaltung.

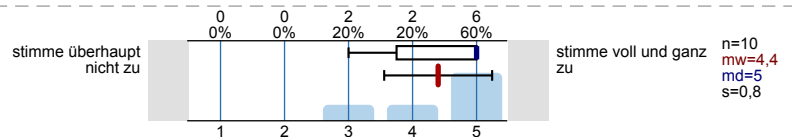

Bezogen auf die ECTS-Credits ist der Arbeitsaufwand für diese Veranstaltung... (1 ECTS-Credit entspricht einer Belastung von 30 Arbeitsstunden)

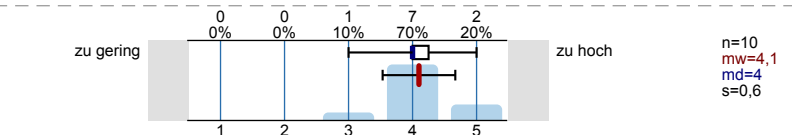

Qualifikation und Lernerfolg

Bitte bewerten Sie die folgenden Aussagen:

Ich habe in der Veranstaltung viel gelernt.

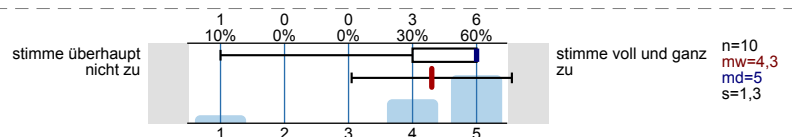

Die in der Veranstaltungsankündigung geweckten Erwartungen wurden erfüllt.

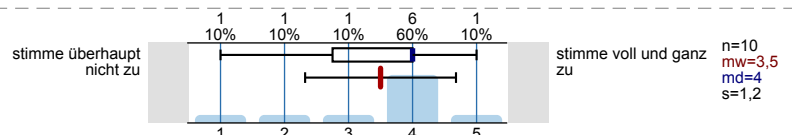

Ich bin mit der Veranstaltung insgesamt zufrieden.

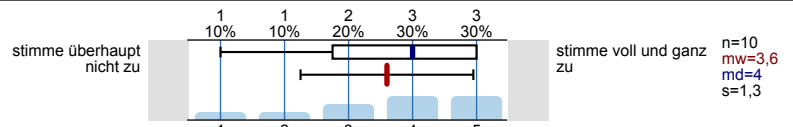

Ich werde die Veranstaltung weiterempfehlen.

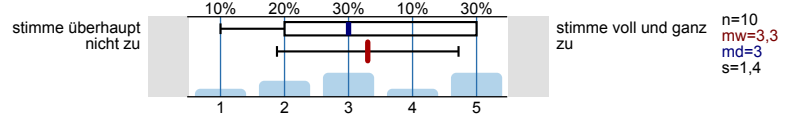

Beurteilen Sie bitte, ob die nachfolgenden Qualifikationen vermittelt wurden.

Wissen über Fakten, Begriffe und Theorien

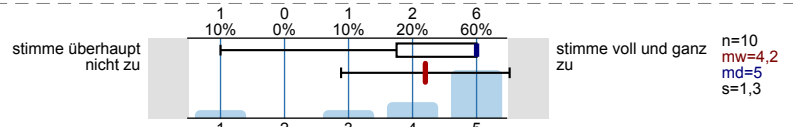

Anwendung von Theorien und Methoden

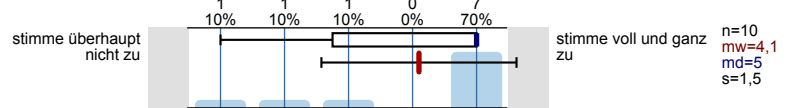

Kritische Auseinandersetzung mit (Lehr-)Meinungen

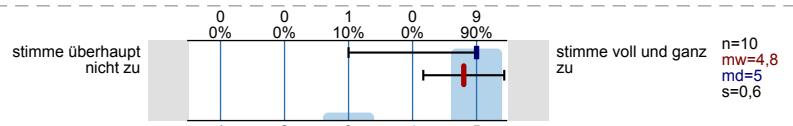

Wissenschaftliches Arbeiten

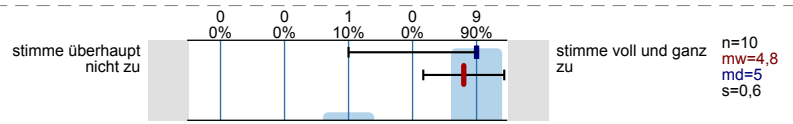

Arbeiten in Gruppen

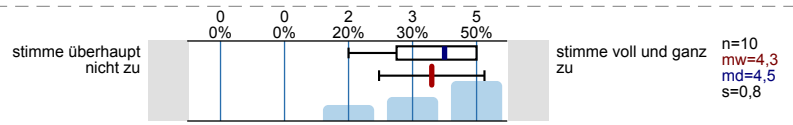

Präsentation eigener Ausarbeitungen

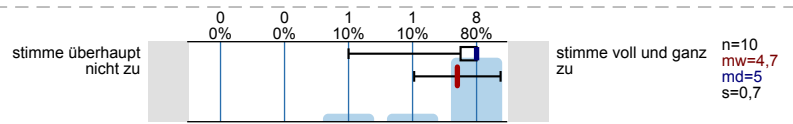

Interdisziplinäres Arbeiten

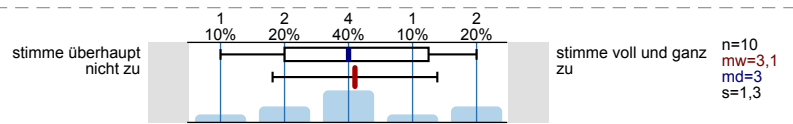

Praxiswissen, berufsrelevantes Wissen

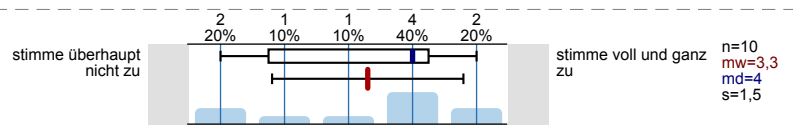

Abschließende Fragen

Ist Deutsch Ihre Muttersprache?



Geschlecht?



An welcher Fakultät studieren Sie?



In welchem Fachsemester sind Sie immatrikuliert?

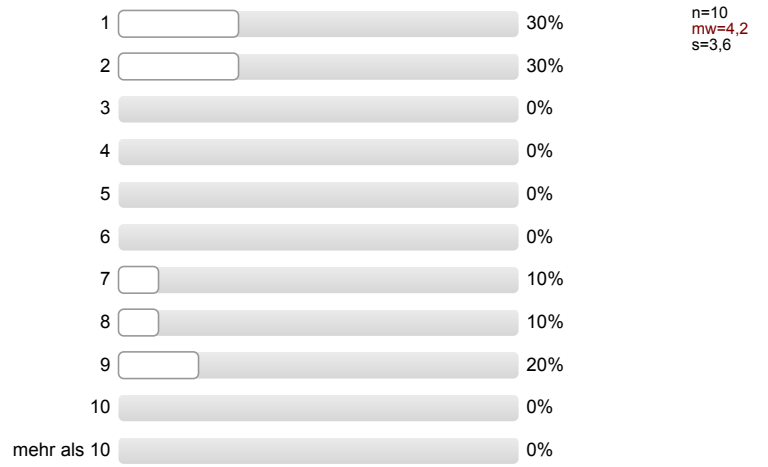

Profillinie

Teilbereich: **Wirtschaftswissenschaftliche Fakultät**
 Name der/des Lehrenden: **Prof. Dr. Georg Stadtmann**
 Titel der Lehrveranstaltung: **New Macroeconomic Thinking (Lecture)**
 (Name der Umfrage)

Vergleichslinie: **Alle Veranstaltungen der Fakultät**

Verwendete Werte in der Profillinie: Mittelwert

Verhalten und Kompetenzen des/der Lehrenden

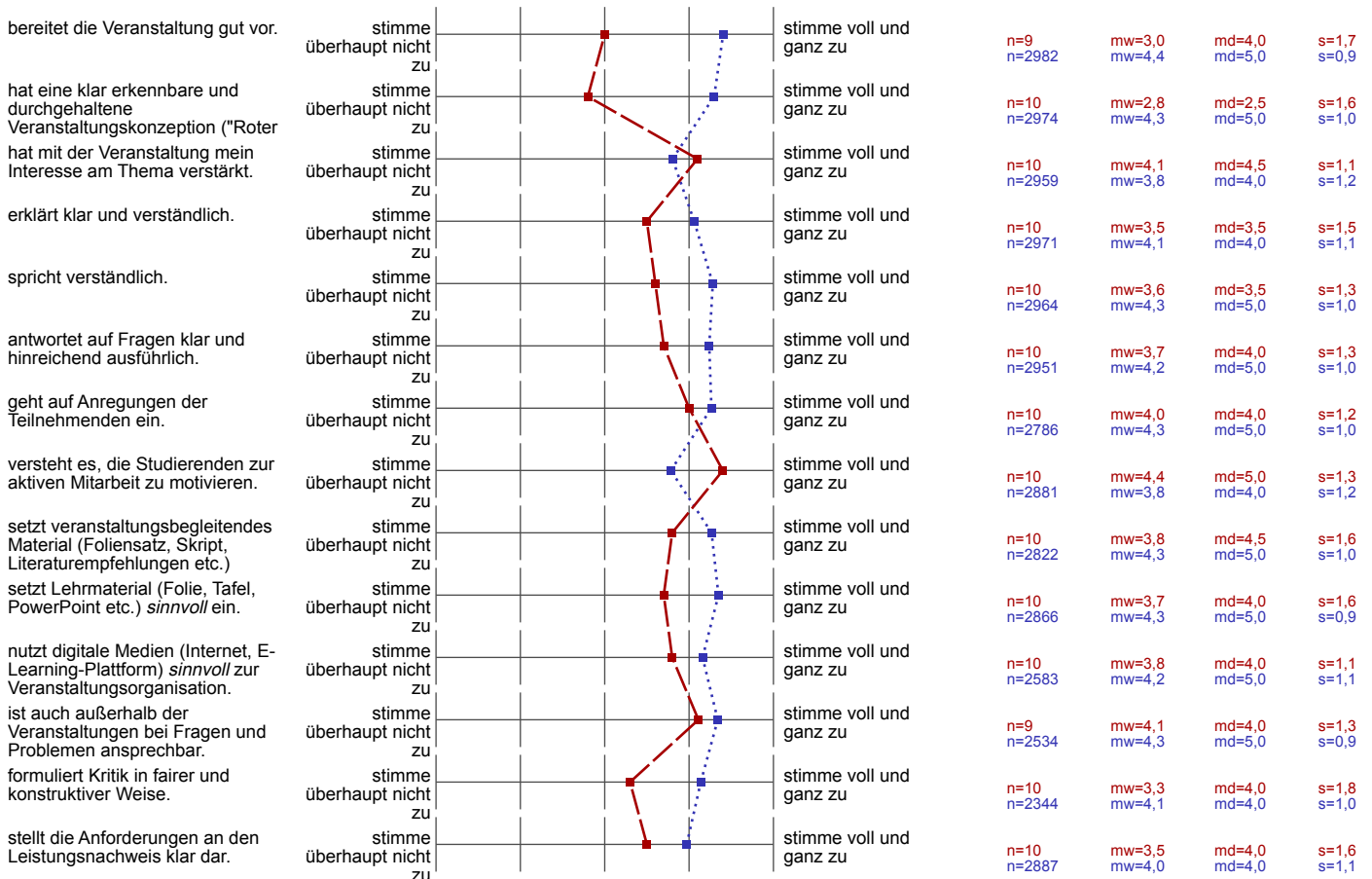

Schätzen Sie bitte Ihr eigenes Studierverhalten ein.

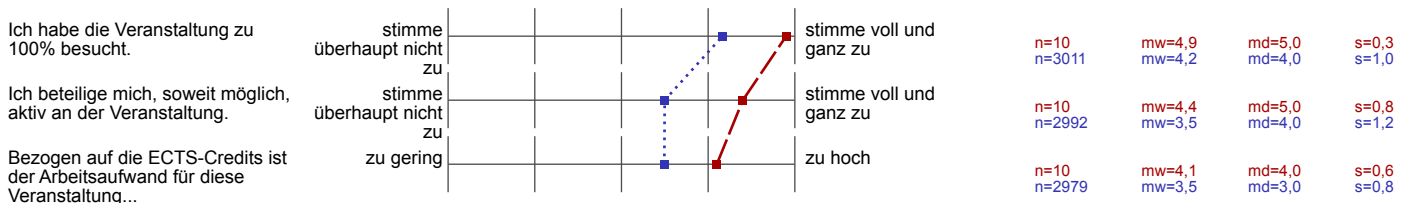

Qualifikation und Lernerfolg

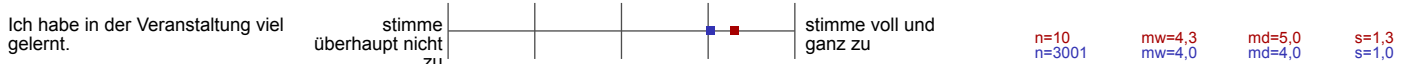

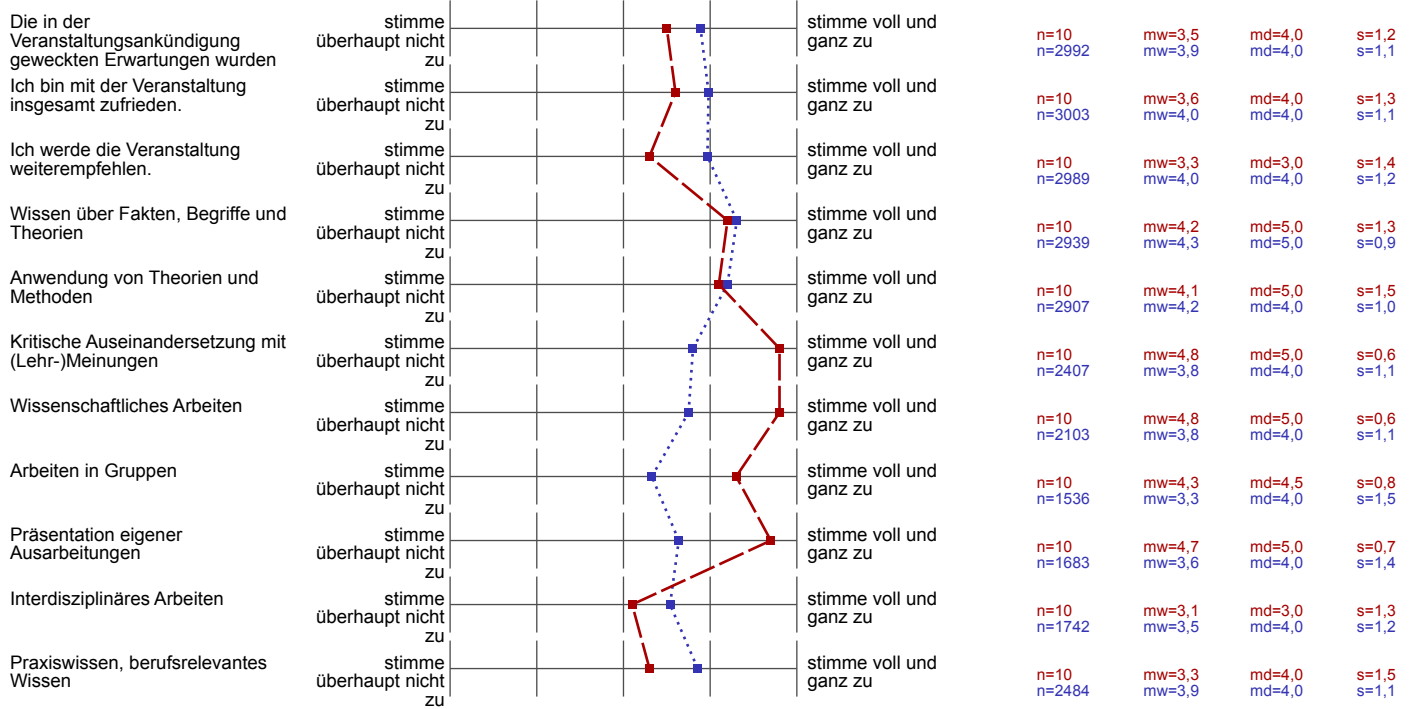

Auswertungsteil der offenen Fragen

Abschließende Fragen

Haben Sie Anmerkungen zu den **Rahmenbedingungen der Veranstaltung?** (bspw. Zahl der Teilnehmenden, Veranstaltungsform, Leistungsnachweis, Überschneidungen, Regelmäßigkeit, Pünktlichkeit des/der Lehrenden)

- Poorly organized seminar
no structure

Haben Sie **Lob, Kritik oder Verbesserungsvorschläge** zur Veranstaltung oder auch zum Fragebogen?

- Ich hätte mir eine klarere Definition des Erwarteten gewünscht, konstruktivere Kritik und einen sichtbareren Leitfaden. Ansonsten finde ich den Anspruch des Kurses im Verhältnis hoch, aber gut. Bei Prof Stadtmann lernt man auf jeden Fall was.
- sehr positiv: Kritik an Arbeiten und Präsentationen, Anregung zur Beschäftigung mit verschiedenen Themen und kritischer Auseinandersetzung damit durch mehrere schriftliche Arbeiten
Arbeitsaufwand aber gefühlt zu hoch, da Ansprüche an schriftliche Arbeiten für deren Umfang viel zu hoch
durch Präsentationen verschiedenster Themen ist Roter Faden schwer zu erkennen
Verbesserungsvorschlag: bei dieser Veranstaltungsform mehr Lektürevorgaben