

Prof. Dr. Georg Stadtmann

International Monetary Economics (Lecture) (6022-4-gs-ss19)
Erfasste Fragebögen = 10



Globalwerte

Anwesenheit, Interesse, Vorwissen und Einschätzung der Anforderungen



Klar und strukturiert darstellen

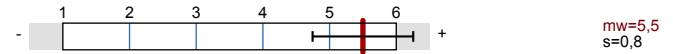

Verständlich erklären

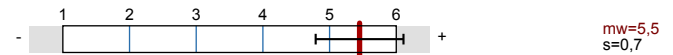

Zusammenfassen und Verknüpfungen herstellen



Gute Lernatmosphäre herstellen

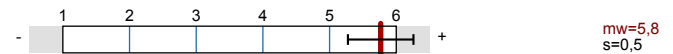

Interesse wecken, Monotonie vermeiden

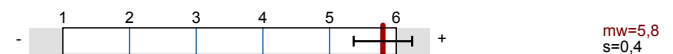

Relevanz verdeutlichen

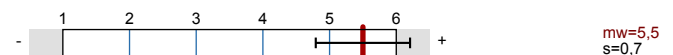

Effizient mit Störungen umgehen

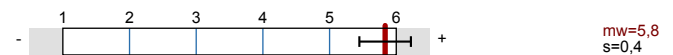

Kommunikation effizient steuern

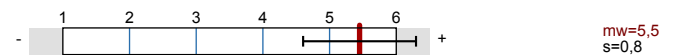

Zeit nutzen

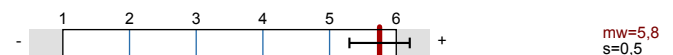

Erfassung des Outputs

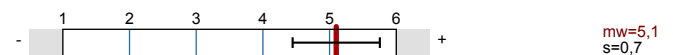

Auswertungsteil der geschlossenen Fragen

Legende

Fragestext

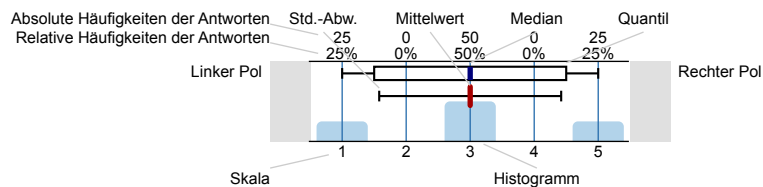

n=Anzahl
mw=Mittelwert
md=Median
s=Std.-Abw.
E.=Enthaltung

Soziodemographische und studienbezogene Angaben

Bitte geben Sie Ihr Geschlecht an.



Anwesenheit, Interesse, Vorwissen und Einschätzung der Anforderungen

Ich war an mindestens zwei Drittel der Termine dieser Lehrveranstaltung anwesend.



Das Thema der Lehrveranstaltung hat mich schon vorher interessiert.

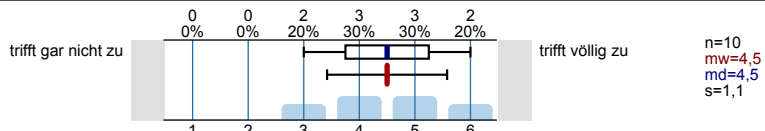

Ich verfügte *bereits vor* dem Veranstaltungsbesuch über umfangreiches Wissen zu den in der Lehrveranstaltung behandelten Themengebieten.

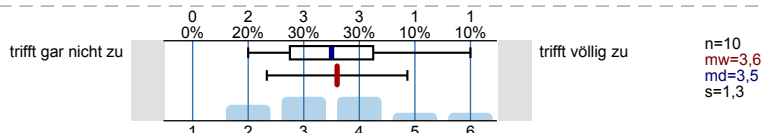

Der Stoffumfang, der in der Veranstaltung behandelt wird, ist für mich ...

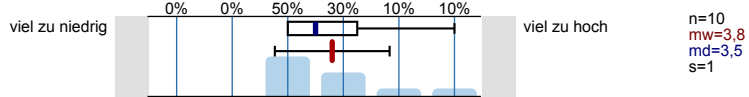

Der Schwierigkeitsgrad der Veranstaltung ist für mich ...

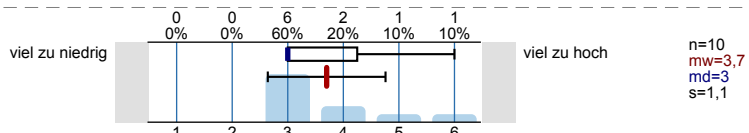

Das Tempo der Veranstaltung ist für mich ...

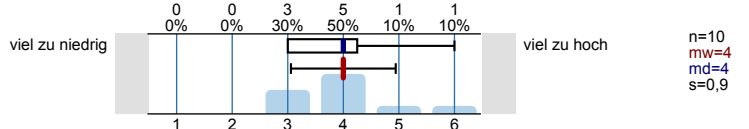

Klar und strukturiert darstellen

Die/der Lehrende hat die gesamte Lehrveranstaltung gut strukturiert und nachvollziehbar gegliedert.

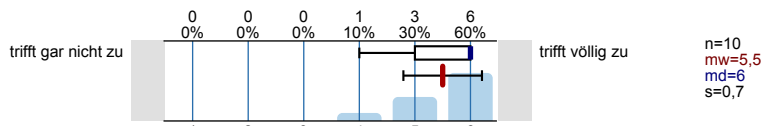

Die/der Lehrende verdeutlicht die Lernziele zu Beginn jedes Veranstaltungstermins.

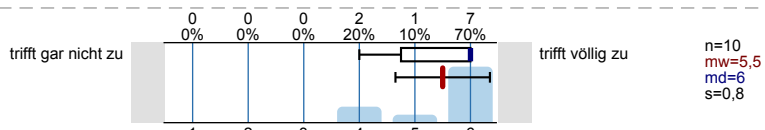

Die/der Lehrende präsentiert die Lerninhalte/den Stoff stimmig und kohärent.

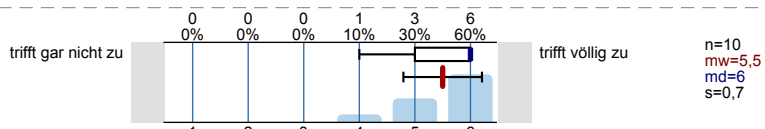

Verständlich erklären

Die/der Lehrende erklärt neue Begriffe und Konzepte klar und nachvollziehbar.

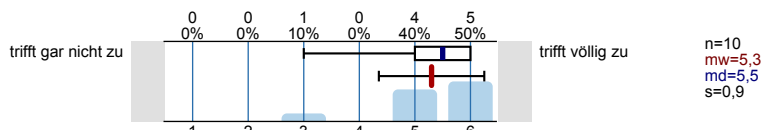

Die/der Lehrende ist in der Lage, auch einen komplexen Sachverhalt verständlich zu erklären.

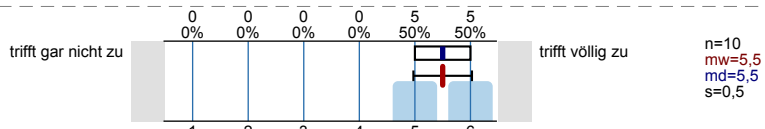

Die/der Lehrende gibt anschauliche Beispiele, die zum Verständnis des Lerninhaltes/Stoffs beitragen.

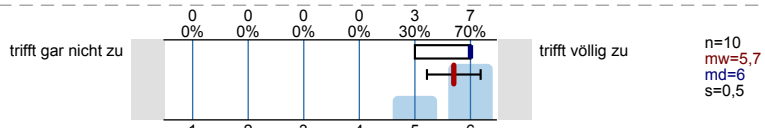

Die/der Lehrende gibt hilfreiche und zielführende Antworten auf die Nachfragen der Studierenden.

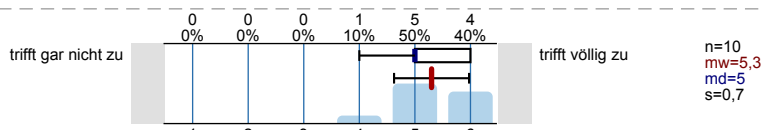

Zusammenfassen und Verknüpfungen herstellen

Die/der Lehrende fasst regelmäßig die wichtigsten Inhalte der Lehrveranstaltung zusammen.

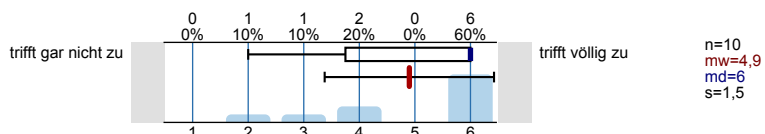

Die/der Lehrende stellt zu Beginn einer Sitzung den Zusammenhang zur letzten Sitzung her.

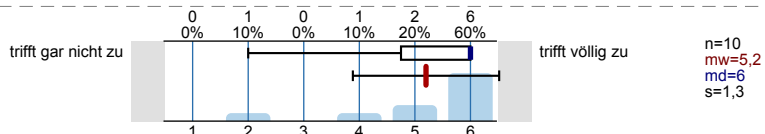

Die/der Lehrende stellt immer wieder Bezüge zu den bereits behandelten Lerninhalten her.

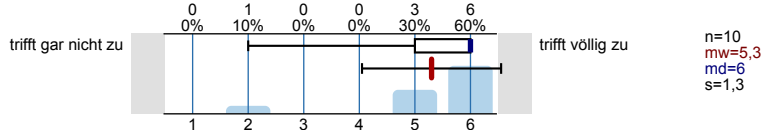

Gute Lernatmosphäre herstellen

Die/der Lehrende sorgt für eine angenehme Lernatmosphäre.

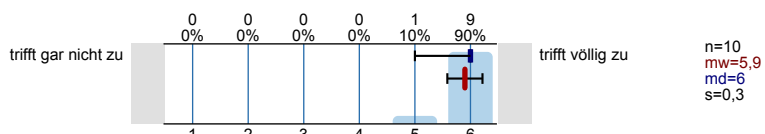

Die/der Lehrende geht auf die Interessen der Studierenden ein.

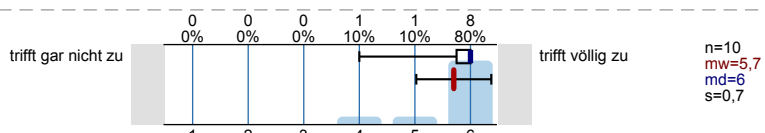

Die/der Lehrende nimmt die Beiträge der Studierenden ernst.

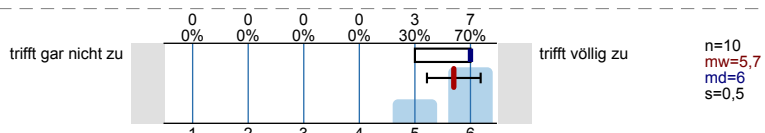

Interesse wecken, Monotonie vermeiden

Die/der Lehrende gestaltet ihre/seine Lehrveranstaltung abwechslungsreich.

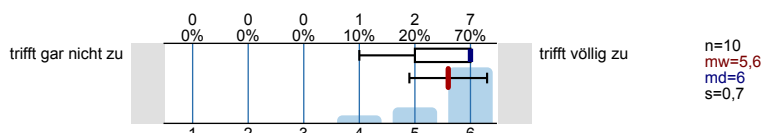

Die/der Lehrende fesselt die Studierenden durch eine anregende und engagierte Vortragsweise.

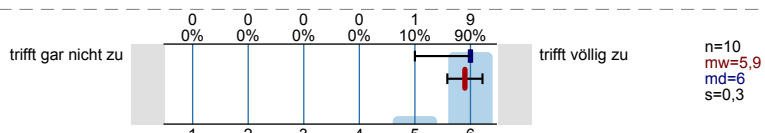

Die/der Lehrende erreicht, dass die Studierenden der Lehrveranstaltung aufmerksam folgen.

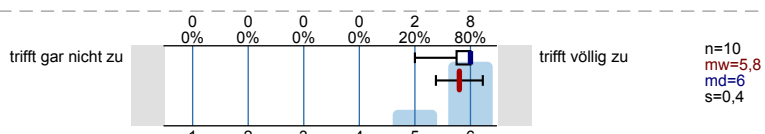

Die/der Lehrende ist in der Lage, die Studierenden für die in der Lehrveranstaltung behandelten Inhalte zu interessieren.

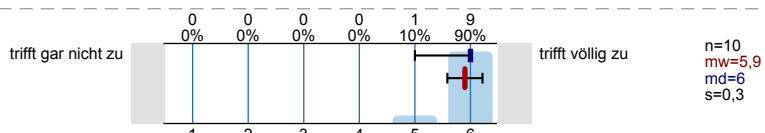

Relevanz verdeutlichen

Die/der Lehrende macht den Stellenwert der Lerninhalte für das weitere Studium klar.

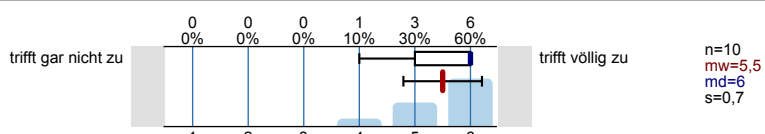

Die/der Lehrende verdeutlicht den Anwendungsbezug der Lerninhalte/des Stoffs.

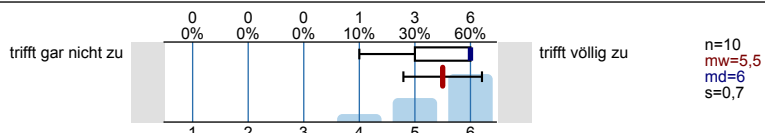

Effizient mit Störungen umgehen

Die/der Lehrende ist in der Lage, eine ruhige und ungestörte Lernsituation herzustellen.

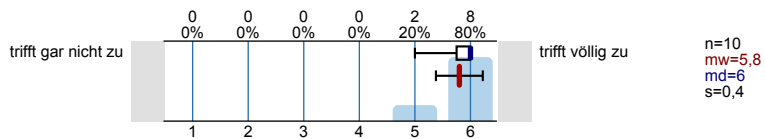

Die/der Lehrende geht angemessen mit Unruhe und Störungen um.

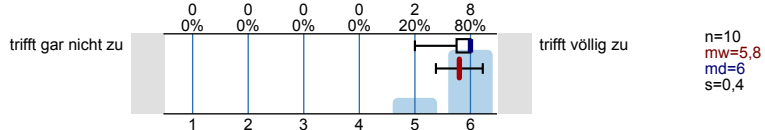

Die/der Lehrende beweist bei Unruhe und Störungen das nötige Durchsetzungsvermögen.

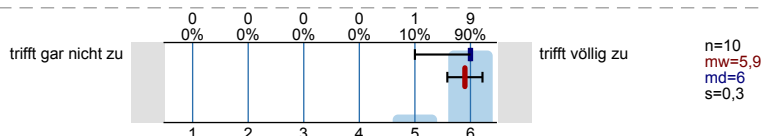

Kommunikation effizient steuern

Die/der Lehrende führt nach Beiträgen einzelner Studierender, die vom Thema wegführen, geschickt wieder zum Thema zurück.

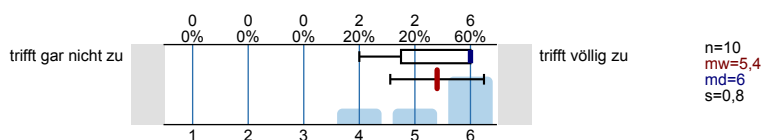

Die/der Lehrende steuert die Diskussion in der Lerngruppe zielführend.

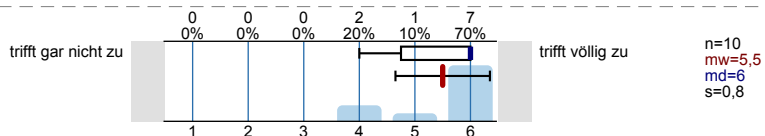

Zeit nutzen

Die/der Lehrende hat ein sehr gutes Zeitmanagement.

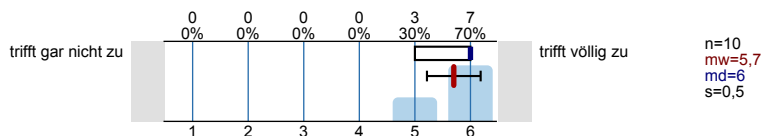

Die/der Lehrende nutzt die verfügbare Zeit effektiv.

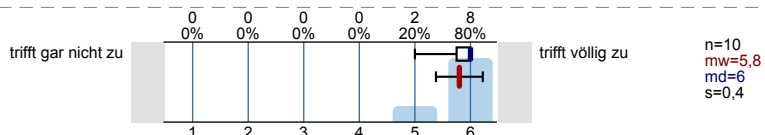

Erfassung des Outputs

In dieser Lehrveranstaltung habe ich viel dazugelernt.

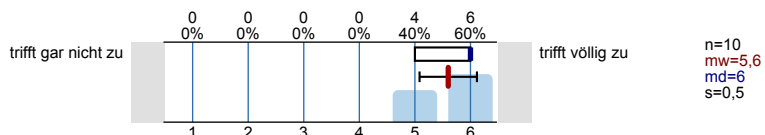

Insgesamt bin ich mit dieser Lehrveranstaltung zufrieden.

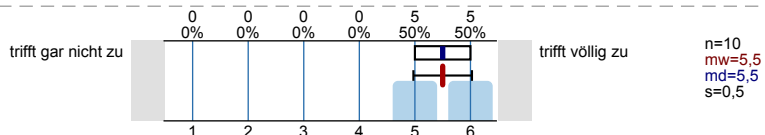

Der Arbeitsaufwand für diese Lehrveranstaltung ist bezogen auf die ECTS-Punkte (1 ECTS-Punkt entspricht in etwa 30 Arbeitsstunden) ...

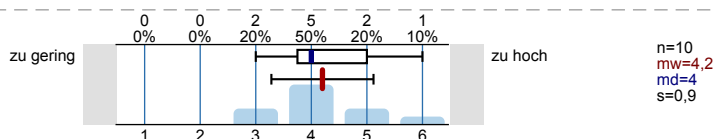

Teaching Award

Ich schlage die/den Lehrende/n für den Teaching Award der Wirtschaftswissenschaftlichen Fakultät vor.



Profillinie

Teilbereich: Wirtschaftswissenschaftliche Fakultät
 Name der/des Lehrenden: Prof. Dr. Georg Stadtmann
 Titel der Lehrveranstaltung: International Monetary Economics (Lecture) (6022-4-gs-ss19)
 (Name der Umfrage)

Verwendete Werte in der Profillinie: Mittelwert

Anwesenheit, Interesse, Vorwissen und Einschätzung der Anforderungen

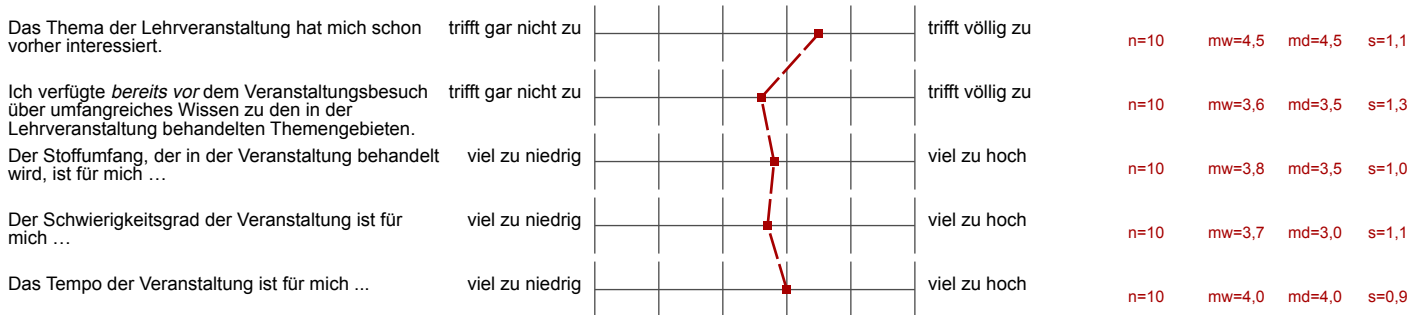

Klar und strukturiert darstellen

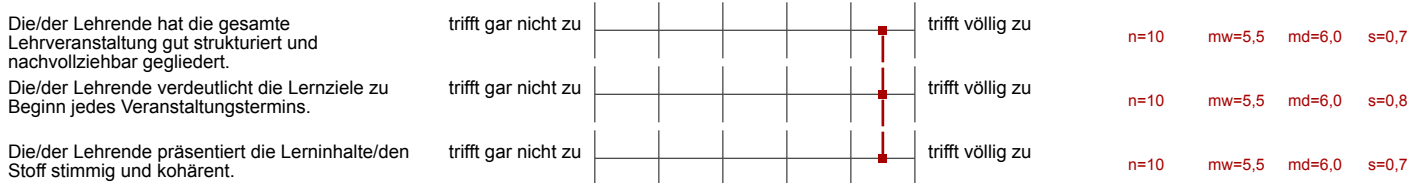

Verständlich erklären

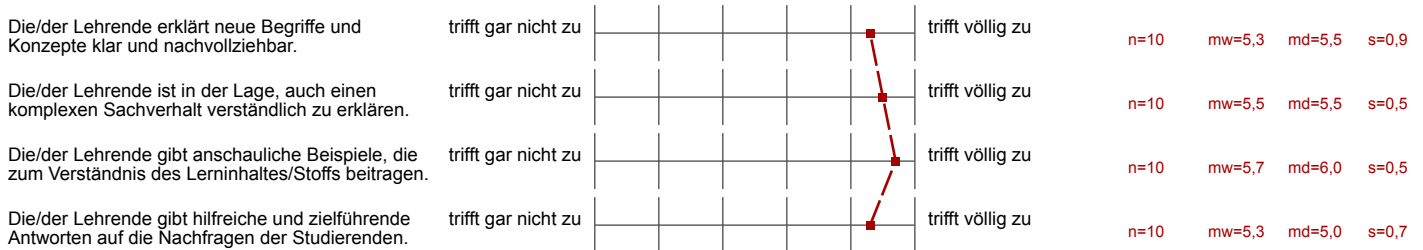

Zusammenfassen und Verknüpfungen herstellen

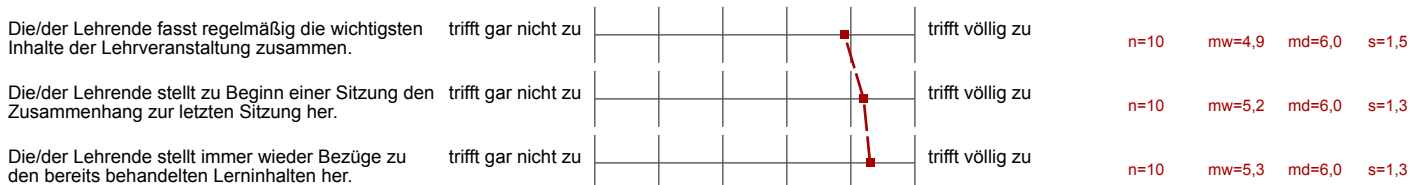

Gute Lernatmosphäre herstellen

Die/der Lehrende sorgt für eine angenehme Lernatmosphäre.	trifft gar nicht zu		trifft völlig zu	n=10	mw=5,9	md=6,0	s=0,3
Die/der Lehrende geht auf die Interessen der Studierenden ein.	trifft gar nicht zu		trifft völlig zu	n=10	mw=5,7	md=6,0	s=0,7
Die/der Lehrende nimmt die Beiträge der Studierenden ernst.	trifft gar nicht zu		trifft völlig zu	n=10	mw=5,7	md=6,0	s=0,5

Interesse wecken, Monotonie vermeiden

Die/der Lehrende gestaltet ihre/seine Lehrveranstaltung abwechslungsreich.	trifft gar nicht zu		trifft völlig zu	n=10	mw=5,6	md=6,0	s=0,7
Die/der Lehrende fesselt die Studierenden durch eine anregende und engagierte Vortragsweise.	trifft gar nicht zu		trifft völlig zu	n=10	mw=5,9	md=6,0	s=0,3
Die/der Lehrende erreicht, dass die Studierenden der Lehrveranstaltung aufmerksam folgen.	trifft gar nicht zu		trifft völlig zu	n=10	mw=5,8	md=6,0	s=0,4
Die/der Lehrende ist in der Lage, die Studierenden für die in der Lehrveranstaltung behandelten Inhalte zu interessieren.	trifft gar nicht zu		trifft völlig zu	n=10	mw=5,9	md=6,0	s=0,3

Relevanz verdeutlichen

Die/der Lehrende macht den Stellenwert der Lerninhalte für das weitere Studium klar.	trifft gar nicht zu		trifft völlig zu	n=10	mw=5,5	md=6,0	s=0,7
Die/der Lehrende verdeutlicht den Anwendungsbezug der Lerninhalte/des Stoffs.	trifft gar nicht zu		trifft völlig zu	n=10	mw=5,5	md=6,0	s=0,7

Effizient mit Störungen umgehen

Die/der Lehrende ist in der Lage, eine ruhige und ungestörte Lernsituation herzustellen.	trifft gar nicht zu		trifft völlig zu	n=10	mw=5,8	md=6,0	s=0,4
Die/der Lehrende geht angemessen mit Unruhe und Störungen um.	trifft gar nicht zu		trifft völlig zu	n=10	mw=5,8	md=6,0	s=0,4
Die/der Lehrende beweist bei Unruhe und Störungen das nötige Durchsetzungsvermögen.	trifft gar nicht zu		trifft völlig zu	n=10	mw=5,9	md=6,0	s=0,3

Kommunikation effizient steuern

Die/der Lehrende führt nach Beiträgen einzelner Studierender, die vom Thema wegführen, geschickt wieder zum Thema zurück.	trifft gar nicht zu		trifft völlig zu	n=10	mw=5,4	md=6,0	s=0,8
Die/der Lehrende steuert die Diskussion in der Lerngruppe zielführend.	trifft gar nicht zu		trifft völlig zu	n=10	mw=5,5	md=6,0	s=0,8

Zeit nutzen

Die/der Lehrende hat ein sehr gutes Zeitmanagement.	trifft gar nicht zu		trifft völlig zu	n=10	mw=5,7	md=6,0	s=0,5
Die/der Lehrende nutzt die verfügbare Zeit effektiv.	trifft gar nicht zu		trifft völlig zu	n=10	mw=5,8	md=6,0	s=0,4

Erfassung des Outputs

In dieser Lehrveranstaltung habe ich viel dazugelernt.

trifft gar nicht zu

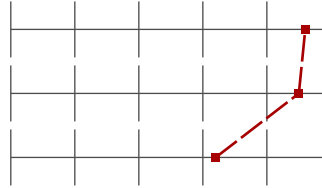

trifft völlig zu

n=10 mw=5,6 md=6,0 s=0,5

Insgesamt bin ich mit dieser Lehrveranstaltung zufrieden.

trifft gar nicht zu

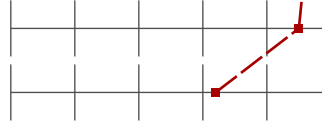

trifft völlig zu

n=10 mw=5,5 md=5,5 s=0,5

Der Arbeitsaufwand für diese Lehrveranstaltung ist bezogen auf die ECTS-Punkte (1 ECTS-Punkt entspricht in etwa 30 Arbeitsstunden) ...

zu gering

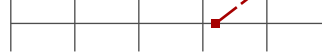

zu hoch

n=10 mw=4,2 md=4,0 s=0,9

Auswertungsteil der offenen Fragen

Rückmeldung an die Dozentin/den Dozenten

Was hat Ihnen an dieser Lehrveranstaltung gut gefallen?

- Group Assignment
- Interessantes Kursthema mit Praxisbezug (z.B. Profitmöglichkeiten bei Events wie dem Brexit)
Der Kurstitel "INTERNATIONAL Monetary Economics" hält was er verspricht. Zwei Veranstaltungen in Kooperation mit kolumbianischen Professor.
Videotaping der Lectures und Tutorials
- Professor's presentation style, that videos were uploaded, especially for the first tutorial, real life examples
- viele Beispiele
durch die vortragsweise und das Handyverbot schweife ich weniger bis gar nicht ab
die kleinen Pausen zwischen den Inhalten helfen die Inhalte einzeln besser zu verstehen und sind auch nötig wenn so viele neue Informationen auf einmal kommen.

Was könnte die/der Lehrende Ihrer Ansicht nach an dieser Lehrveranstaltung konkret verbessern?

- Assignment Aufgaben waren teilweise nicht klar genug definiert, es kam zu Missverständnissen
- More statistics repetition at the beginning (t tests, regression)