

Prof. Dr. Georg Stadtmann

Macroeconomics (Vorlesung) (1641-4-gs-ws15)
Erfasste Fragebögen = 23



Auswertungsteil der geschlossenen Fragen

Legende

Frage**text**

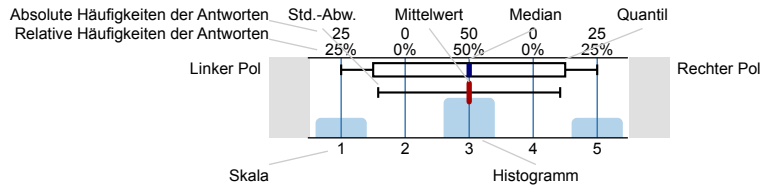

n=Anzahl
mw=Mittelwert
md=Median
s=Std.-Abw.
E.=Enthaltung

Soziodemographische und studienbezogene Angaben

Bitte geben Sie Ihr Geschlecht an.



Anwesenheit, Interesse, Vorwissen und Einschätzung der Anforderungen

Ich war an mindestens zwei Drittel der Termine dieser Lehrveranstaltung anwesend.



Das Thema der Lehrveranstaltung hat mich schon vorher interessiert.

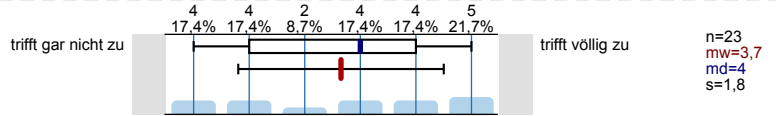

Ich verfügte *bereits vor* dem Veranstaltungsbesuch über umfangreiches Wissen zu den in der Lehrveranstaltung behandelten Themengebieten.

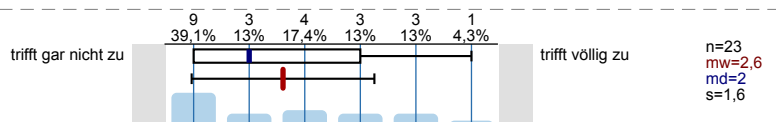

Der Stoffumfang, der in der Veranstaltung behandelt wird, ist für mich ...

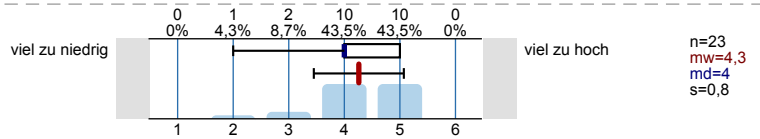

Der Schwierigkeitsgrad der Veranstaltung ist für mich ...

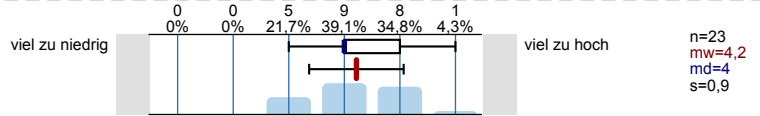

Das Tempo der Veranstaltung ist für mich ...

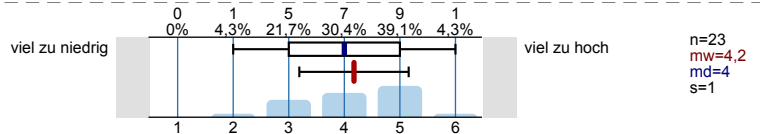

Klar und strukturiert darstellen

Die/der Lehrende hat die gesamte Lehrveranstaltung gut strukturiert und nachvollziehbar gegliedert.

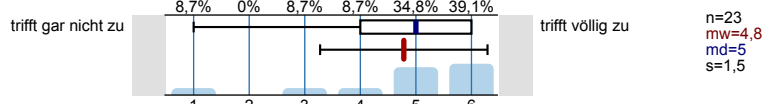

Die/der Lehrende verdeutlicht die Lernziele zu Beginn jedes Veranstaltungstermins.

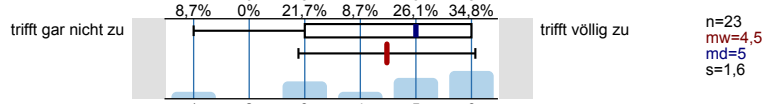

Die/der Lehrende präsentiert die Lerninhalte/den Stoff stimmig und kohärent.

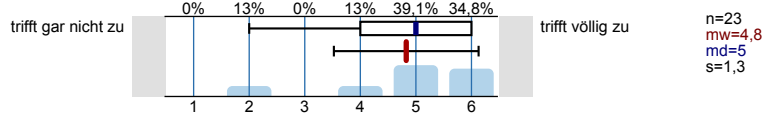

Verständlich erklären

Die/der Lehrende erklärt neue Begriffe und Konzepte klar und nachvollziehbar.

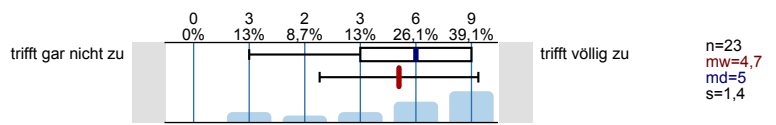

Die/der Lehrende ist in der Lage, auch einen komplexen Sachverhalt verständlich zu erklären.

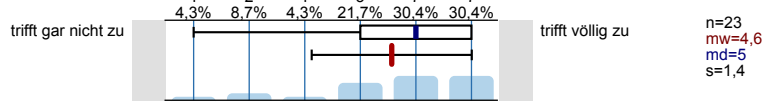

Die/der Lehrende gibt anschauliche Beispiele, die zum Verständnis des Lerninhaltes/Stoffs beitragen.

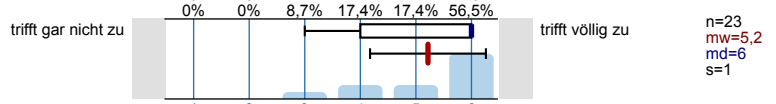

Die/der Lehrende gibt hilfreiche und zielführende Antworten auf die Nachfragen der Studierenden.

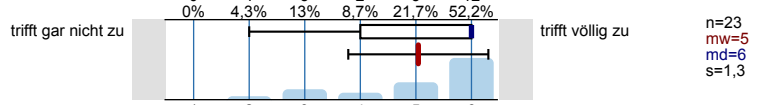

Zusammenfassen und Verknüpfungen herstellen

Die/der Lehrende fasst regelmäßig die wichtigsten Inhalte der Lehrveranstaltung zusammen.

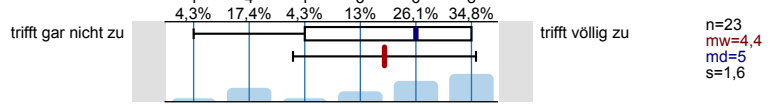

Die/der Lehrende stellt zu Beginn einer Sitzung den Zusammenhang zur letzten Sitzung her.

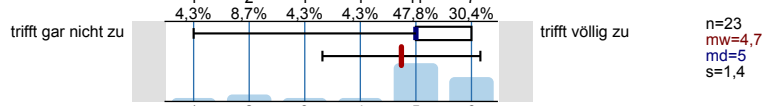

Die/der Lehrende stellt immer wieder Bezüge zu den bereits behandelten Lerninhalten her.

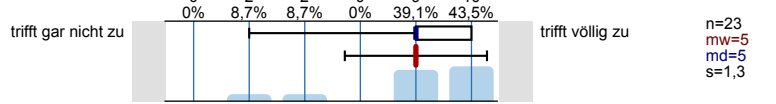

Gute Lernatmosphäre herstellen

Die/der Lehrende sorgt für eine angenehme Lernatmosphäre.

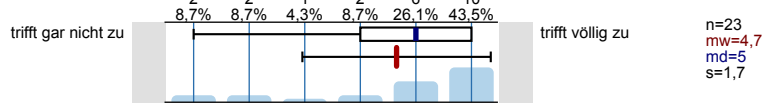

Die/der Lehrende geht auf die Interessen der Studierenden ein.

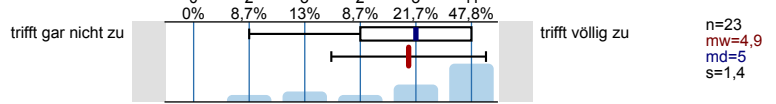

Die/der Lehrende nimmt die Beiträge der Studierenden ernst.

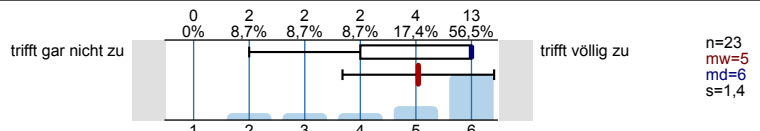

Interesse wecken, Monotonie vermeiden

Die/der Lehrende gestaltet ihre/seine Lehrveranstaltung abwechslungsreich.

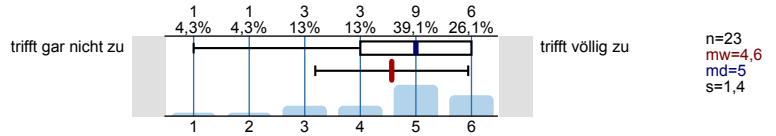

Die/der Lehrende fesselt die Studierenden durch eine anregende und engagierte Vortragsweise.

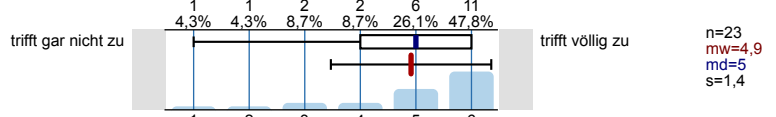

Die/der Lehrende erreicht, dass die Studierenden der Lehrveranstaltung aufmerksam folgen.

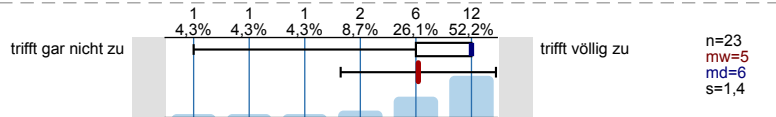

Die/der Lehrende ist in der Lage, die Studierenden für die in der Lehrveranstaltung behandelten Inhalte zu interessieren.

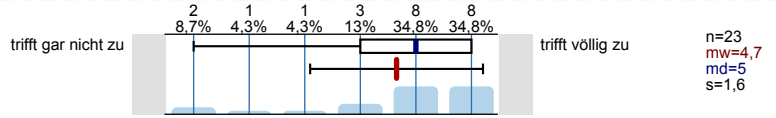

Relevanz verdeutlichen

Die/der Lehrende macht den Stellenwert der Lerninhalte für das weitere Studium klar.

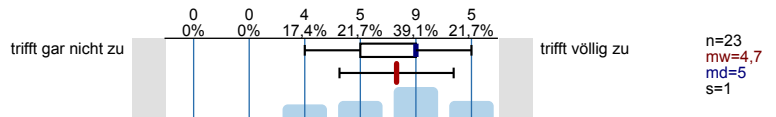

Die/der Lehrende verdeutlicht den Anwendungsbezug der Lerninhalte/des Stoffs.

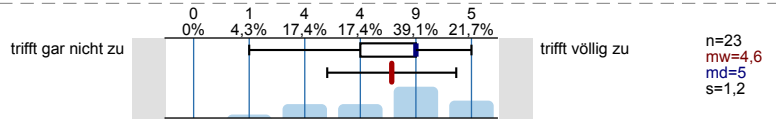

Effizient mit Störungen umgehen

Die/der Lehrende ist in der Lage, eine ruhige und ungestörte Lernsituation herzustellen.

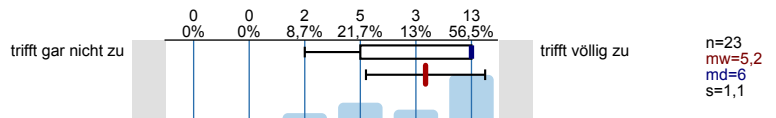

Die/der Lehrende geht angemessen mit Unruhe und Störungen um.

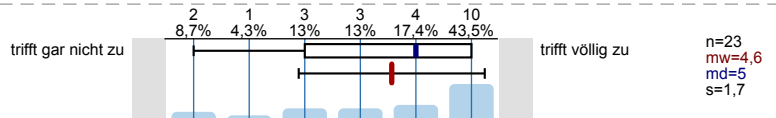

Die/der Lehrende beweist bei Unruhe und Störungen das nötige Durchsetzungsvermögen.

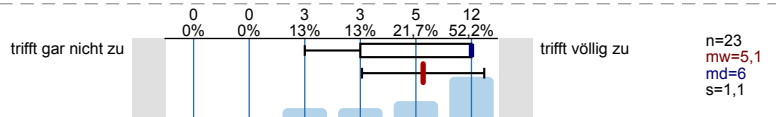

Kommunikation effizient steuern

Die/der Lehrende führt nach Beiträgen einzelner Studierender, die vom Thema wegführen, geschickt wieder zum Thema zurück.

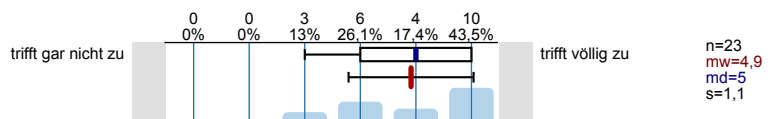

Die/der Lehrende steuert die Diskussion in der Lerngruppe zielführend.

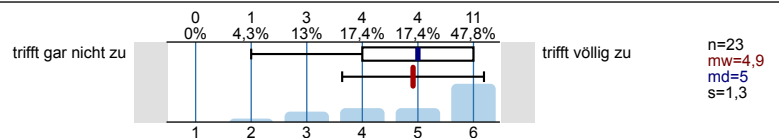

Zeit nutzen

Die/der Lehrende hat ein sehr gutes Zeitmanagement.

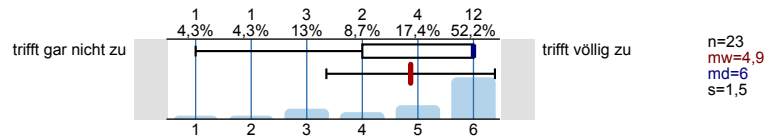

Die/der Lehrende nutzt die verfügbare Zeit effektiv.

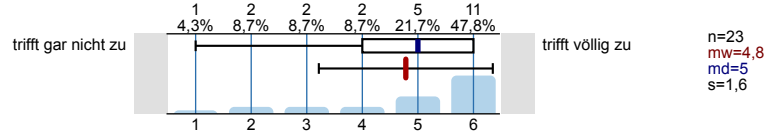

Erfassung des Outputs

In dieser Lehrveranstaltung habe ich viel dazugelernt.

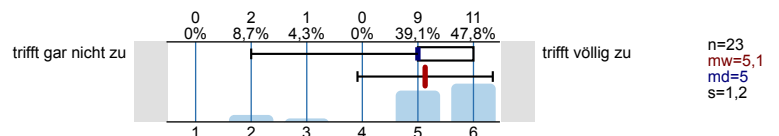

Insgesamt bin ich mit dieser Lehrveranstaltung zufrieden.

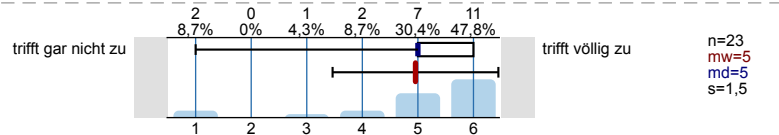

Der Arbeitsaufwand für diese Lehrveranstaltung ist bezogen auf die ECTS-Punkte (1 ECTS-Punkt entspricht in etwa 30 Arbeitsstunden) ...

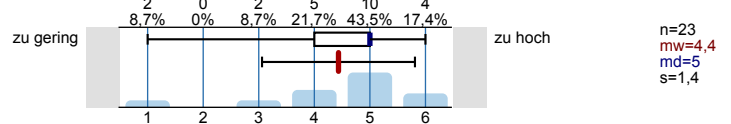

Profillinie

Teilbereich: Wirtschaftswissenschaftliche Fakultät

Name der/des Lehrenden: Prof. Dr. Georg Stadtmann

Titel der Lehrveranstaltung: Macroeconomics (Vorlesung)
(Name der Umfrage)

Verwendete Werte in der Profillinie: Mittelwert

Anwesenheit, Interesse, Vorwissen und Einschätzung der Anforderungen

| | | | | |
|--|---------------------|--|------------------|--------------------------|
| Das Thema der Lehrveranstaltung hat mich schon vorher interessiert. | trifft gar nicht zu | | trifft völlig zu | n=23 mw=3,7 md=4,0 s=1,8 |
| Ich verfügte <i>bereits vor</i> dem Veranstaltungsbesuch über umfangreiches Wissen zu den in der Lehrveranstaltung behandelten Themengebieten. | trifft gar nicht zu | | trifft völlig zu | n=23 mw=2,6 md=2,0 s=1,6 |
| Der Stoffumfang, der in der Veranstaltung behandelt wird, ist für mich ... | viel zu niedrig | | viel zu hoch | n=23 mw=4,3 md=4,0 s=0,8 |
| Der Schwierigkeitsgrad der Veranstaltung ist für mich ... | viel zu niedrig | | viel zu hoch | n=23 mw=4,2 md=4,0 s=0,9 |
| Das Tempo der Veranstaltung ist für mich ... | viel zu niedrig | | viel zu hoch | n=23 mw=4,2 md=4,0 s=1,0 |

Klar und strukturiert darstellen

| | | | | |
|---|---------------------|--|------------------|--------------------------|
| Die/der Lehrende hat die gesamte Lehrveranstaltung gut strukturiert und nachvollziehbar gegliedert. | trifft gar nicht zu | | trifft völlig zu | n=23 mw=4,8 md=5,0 s=1,5 |
| Die/der Lehrende verdeutlicht die Lernziele zu Beginn jedes Veranstaltungstermins. | trifft gar nicht zu | | trifft völlig zu | n=23 mw=4,5 md=5,0 s=1,6 |
| Die/der Lehrende präsentiert die Lerninhalte/den Stoff stimmig und kohärent. | trifft gar nicht zu | | trifft völlig zu | n=23 mw=4,8 md=5,0 s=1,3 |

Verständlich erklären

| | | | | |
|--|---------------------|--|------------------|--------------------------|
| Die/der Lehrende erklärt neue Begriffe und Konzepte klar und nachvollziehbar. | trifft gar nicht zu | | trifft völlig zu | n=23 mw=4,7 md=5,0 s=1,4 |
| Die/der Lehrende ist in der Lage, auch einen komplexen Sachverhalt verständlich zu erklären. | trifft gar nicht zu | | trifft völlig zu | n=23 mw=4,6 md=5,0 s=1,4 |
| Die/der Lehrende gibt anschauliche Beispiele, die zum Verständnis des Lerninhaltes/Stoffs beitragen. | trifft gar nicht zu | | trifft völlig zu | n=23 mw=5,2 md=6,0 s=1,0 |
| Die/der Lehrende gibt hilfreiche und zielführende Antworten auf die Nachfragen der Studierenden. | trifft gar nicht zu | | trifft völlig zu | n=23 mw=5,0 md=6,0 s=1,3 |

Zusammenfassen und Verknüpfungen herstellen

| | | | | |
|---|---------------------|--|------------------|--------------------------|
| Die/der Lehrende fasst regelmäßig die wichtigsten Inhalte der Lehrveranstaltung zusammen. | trifft gar nicht zu | | trifft völlig zu | n=23 mw=4,4 md=5,0 s=1,6 |
| Die/der Lehrende stellt zu Beginn einer Sitzung den Zusammenhang zur letzten Sitzung her. | trifft gar nicht zu | | trifft völlig zu | n=23 mw=4,7 md=5,0 s=1,4 |
| Die/der Lehrende stellt immer wieder Bezüge zu den bereits behandelten Lerninhalten her. | trifft gar nicht zu | | trifft völlig zu | n=23 mw=5,0 md=5,0 s=1,3 |

Gute Lernatmosphäre herstellen

| | | | | |
|--|---------------------|--|------------------|--------------------------|
| Die/der Lehrende sorgt für eine angenehme Lernatmosphäre. | trifft gar nicht zu | | trifft völlig zu | n=23 mw=4,7 md=5,0 s=1,7 |
| Die/der Lehrende geht auf die Interessen der Studierenden ein. | trifft gar nicht zu | | trifft völlig zu | n=23 mw=4,9 md=5,0 s=1,4 |
| Die/der Lehrende nimmt die Beiträge der Studierenden ernst. | trifft gar nicht zu | | trifft völlig zu | n=23 mw=5,0 md=6,0 s=1,4 |

Interesse wecken, Monotonie vermeiden

| | | | | |
|---|---------------------|--|------------------|--------------------------|
| Die/der Lehrende gestaltet ihre/seine Lehrveranstaltung abwechslungsreich. | trifft gar nicht zu | | trifft völlig zu | n=23 mw=4,6 md=5,0 s=1,4 |
| Die/der Lehrende fesselt die Studierenden durch eine anregende und engagierte Vortragsweise. | trifft gar nicht zu | | trifft völlig zu | n=23 mw=4,9 md=5,0 s=1,4 |
| Die/der Lehrende erreicht, dass die Studierenden der Lehrveranstaltung aufmerksam folgen. | trifft gar nicht zu | | trifft völlig zu | n=23 mw=5,0 md=6,0 s=1,4 |
| Die/der Lehrende ist in der Lage, die Studierenden für die in der Lehrveranstaltung behandelten Inhalte zu interessieren. | trifft gar nicht zu | | trifft völlig zu | n=23 mw=4,7 md=5,0 s=1,6 |

Relevanz verdeutlichen

| | | | | |
|--|---------------------|--|------------------|--------------------------|
| Die/der Lehrende macht den Stellenwert der Lerninhalte für das weitere Studium klar. | trifft gar nicht zu | | trifft völlig zu | n=23 mw=4,7 md=5,0 s=1,0 |
| Die/der Lehrende verdeutlicht den Anwendungsbezug der Lerninhalte/des Stoffs. | trifft gar nicht zu | | trifft völlig zu | n=23 mw=4,6 md=5,0 s=1,2 |

Effizient mit Störungen umgehen

| | | | | |
|--|---------------------|--|------------------|--------------------------|
| Die/der Lehrende ist in der Lage, eine ruhige und ungestörte Lernsituation herzustellen. | trifft gar nicht zu | | trifft völlig zu | n=23 mw=5,2 md=6,0 s=1,1 |
| Die/der Lehrende geht angemessen mit Unruhe und Störungen um. | trifft gar nicht zu | | trifft völlig zu | n=23 mw=4,6 md=5,0 s=1,7 |
| Die/der Lehrende beweist bei Unruhe und Störungen das nötige Durchsetzungsvermögen. | trifft gar nicht zu | | trifft völlig zu | n=23 mw=5,1 md=6,0 s=1,1 |

Kommunikation effizient steuern

| | | | | |
|---|---------------------|--|------------------|--------------------------|
| Die/der Lehrende führt nach Beiträgen einzelner Studierender, die vom Thema wegführen, geschickt wieder zum Thema zurück. | trifft gar nicht zu | | trifft völlig zu | n=23 mw=4,9 md=5,0 s=1,1 |
| Die/der Lehrende steuert die Diskussion in der Lerngruppe zielführend. | trifft gar nicht zu | | trifft völlig zu | n=23 mw=4,9 md=5,0 s=1,3 |

Zeit nutzen

| | | | | |
|--|---------------------|--|------------------|--------------------------|
| Die/der Lehrende hat ein sehr gutes Zeitmanagement. | trifft gar nicht zu | | trifft völlig zu | n=23 mw=4,9 md=6,0 s=1,5 |
| Die/der Lehrende nutzt die verfügbare Zeit effektiv. | trifft gar nicht zu | | trifft völlig zu | n=23 mw=4,8 md=5,0 s=1,6 |

Erfassung des Outputs

In dieser Lehrveranstaltung habe ich viel dazugelernt.

trifft gar nicht zu

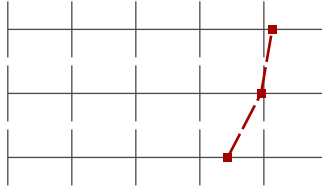

trifft völlig zu

n=23 mw=5,1 md=5,0 s=1,2

Insgesamt bin ich mit dieser Lehrveranstaltung zufrieden.

trifft gar nicht zu

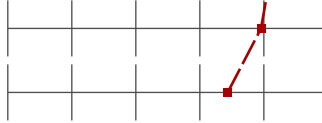

trifft völlig zu

n=23 mw=5,0 md=5,0 s=1,5

Der Arbeitsaufwand für diese Lehrveranstaltung ist bezogen auf die ECTS-Punkte (1 ECTS-Punkt entspricht in etwa 30 Arbeitsstunden) ...

zu gering



zu hoch

n=23 mw=4,4 md=5,0 s=1,4

Auswertungsteil der offenen Fragen

Rückmeldung an die Dozentin/den Dozenten

Was hat Ihnen an dieser Lehrveranstaltung gut gefallen?

- Even though I was totally lost at the beginning, step by step I was motivated to learn and I was able to catch up with the material. I really liked motivation movies before our lectures - it made everyone to think about our future, exam and aims for this year.
 - I appreciated this course and Prof. Stadtmann's teaching skills, especially very unusual way in which he is motivating students (videos before&after the lecture, his story about the stone etc) and his explaining approach.
 - Professor Stadtmann ist der beste!
 - The lecturer:
 - has always been well prepared
 - was answering student's questions eagerly
 - has always been fully committed to his lectures
 - was motivating students to achieve their goals in an outstanding way
- All in all, I am greatly impressed with the way all the lectures were conducted
- gute Beispiele, witzig gestaltet, Bezüge zur Wirtschaft
 - well explained and interesting classes
always a funny touch, easy to follow 90 minutes and understandable presented

Was könnte die/der Lehrende Ihrer Ansicht nach an dieser Lehrveranstaltung konkret verbessern?

- -
- I think it was the best course which I've attended.
- It'd be helpful to increase an amount of class hours not to rush to cover everything as fast as it's possible
- The lecturer's teaching skills do not fit university level of teaching - lasy organised lecture slides, treating students not in a mature way, usage of offensive words. The level of english is not high enough to teach. Level of professionalism is low.
- What I did not like was professor's contact with the students - despite he appears to be very chilled out and cool, he was often simply rude or mean (I understand students being late for the lecture or talking during the classes are rude as well, but I think Prof. should change his attitude and deal with interruptions in another way).
- mehr Tipps für die Klausuren geben