

Prof. Dr. Daniel Becker

Theorie und Politik der Migration (6640-4-db-ss16)
Erfasste Fragebögen = 5



Globalwerte

Anwesenheit, Interesse, Vorwissen und Einschätzung der Anforderungen (Skalenbreite: 6)

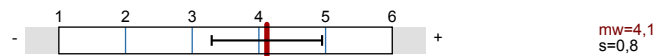

Klar und strukturiert darstellen (Skalenbreite: 6)



Verständlich erklären (Skalenbreite: 6)

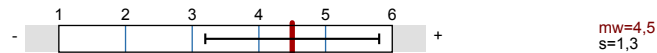

Zusammenfassen und Verknüpfungen herstellen (Skalenbreite: 6)

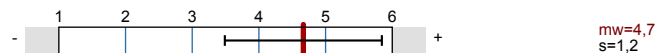

Gute Lernatmosphäre herstellen (Skalenbreite: 6)

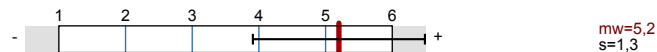

Interesse wecken, Monotonie vermeiden (Skalenbreite: 6)

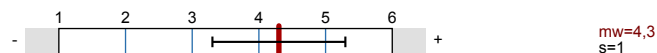

Relevanz verdeutlichen (Skalenbreite: 6)

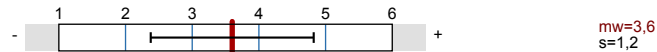

Effizient mit Störungen umgehen (Skalenbreite: 6)

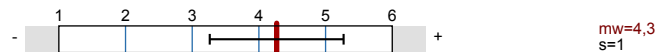

Kommunikation effizient steuern (Skalenbreite: 6)

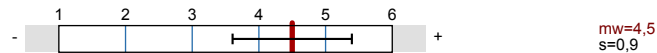

Zeit nutzen (Skalenbreite: 6)

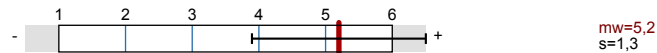

Erfassung des Outputs (Skalenbreite: 6)

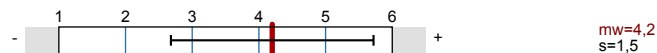

Auswertungsteil der geschlossenen Fragen

Legende

Frage

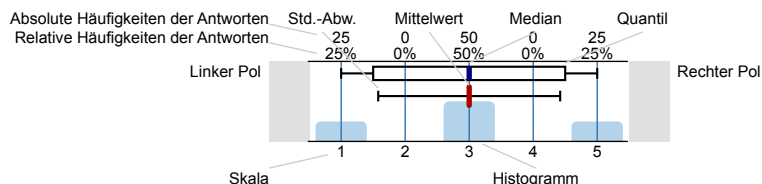

n=Anzahl
mw=Mittelwert
md=Median
s=Std.-Abw.
E.=Enthaltung

Soziodemographische und studienbezogene Angaben

Bitte geben Sie Ihr Geschlecht an.



Anwesenheit, Interesse, Vorwissen und Einschätzung der Anforderungen

Ich war an mindestens zwei Drittel der Termine dieser Lehrveranstaltung anwesend.



Das Thema der Lehrveranstaltung hat mich schon vorher interessiert.

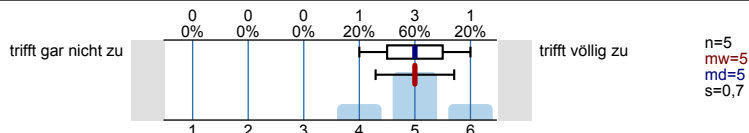

Ich verfügte *bereits vor* dem Veranstaltungsbesuch über umfangreiches Wissen zu den in der Lehrveranstaltung behandelten Themengebieten.

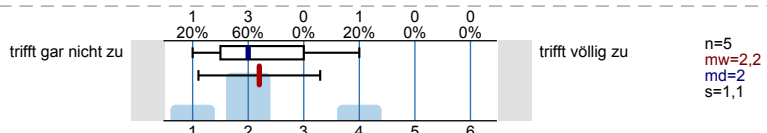

Der Stoffumfang, der in der Veranstaltung behandelt wird, ist für mich ...

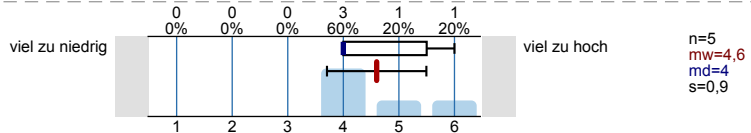

Der Schwierigkeitsgrad der Veranstaltung ist für mich ...

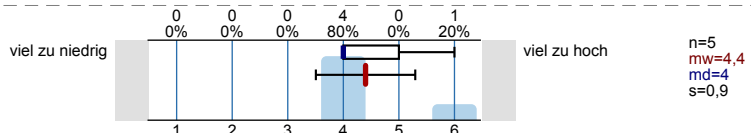

Das Tempo der Veranstaltung ist für mich ...

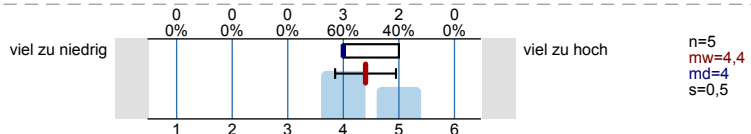

Klar und strukturiert darstellen

Die/der Lehrende hat die gesamte Lehrveranstaltung gut strukturiert und nachvollziehbar gegliedert.

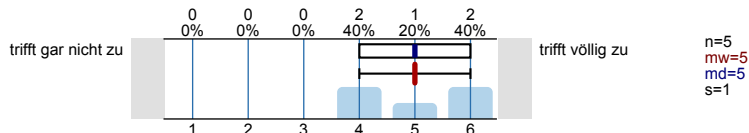

Die/der Lehrende verdeutlicht die Lernziele zu Beginn jedes Veranstaltungstermins.

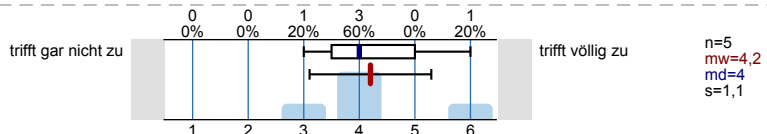

Die/der Lehrende präsentiert die Lerninhalte/den Stoff stimmig und kohärent.

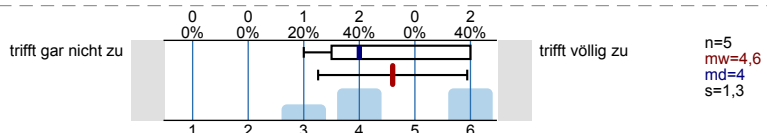

Verständlich erklären

Die/der Lehrende erklärt neue Begriffe und Konzepte klar und nachvollziehbar.

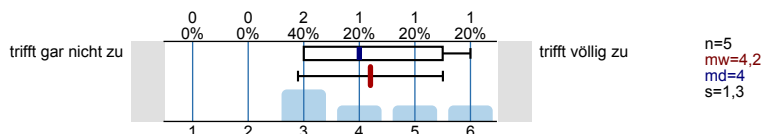

Die/der Lehrende ist in der Lage, auch einen komplexen Sachverhalt verständlich zu erklären.

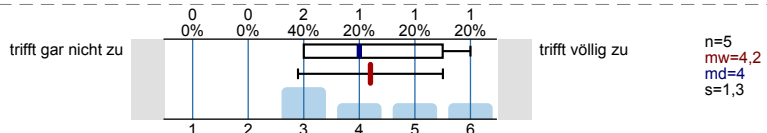

Die/der Lehrende gibt anschauliche Beispiele, die zum Verständnis des Lerninhaltes/Stoffs beitragen.

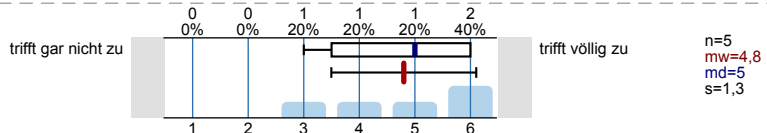

Die/der Lehrende gibt hilfreiche und zielführende Antworten auf die Nachfragen der Studierenden.

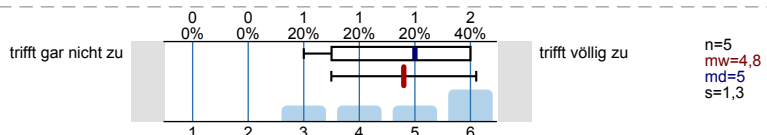

Zusammenfassen und Verknüpfungen herstellen

Die/der Lehrende fasst regelmäßig die wichtigsten Inhalte der Lehrveranstaltung zusammen.

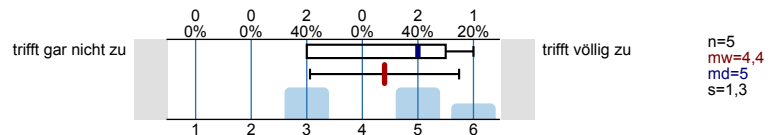

Die/der Lehrende stellt zu Beginn einer Sitzung den Zusammenhang zur letzten Sitzung her.

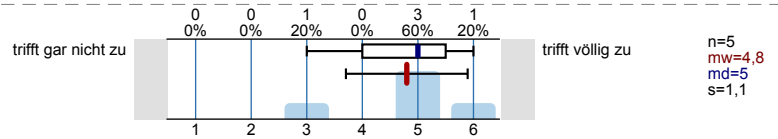

Die/der Lehrende stellt immer wieder Bezüge zu den bereits behandelten Lerninhalten her.

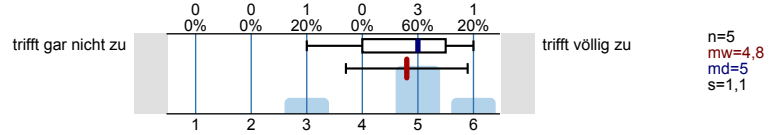

Gute Lernatmosphäre herstellen

Die/der Lehrende sorgt für eine angenehme Lernatmosphäre.

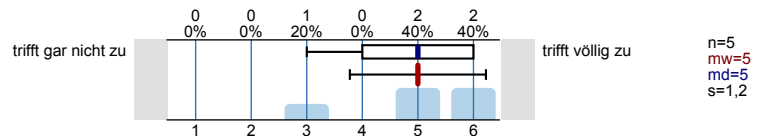

Die/der Lehrende geht auf die Interessen der Studierenden ein.

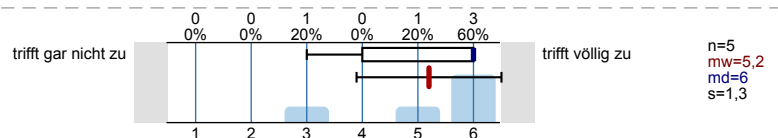

Die/der Lehrende nimmt die Beiträge der Studierenden ernst.

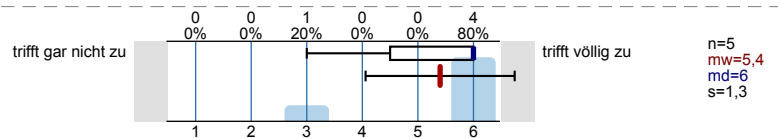

Interesse wecken, Monotonie vermeiden

Die/der Lehrende gestaltet ihre/seine Lehrveranstaltung abwechslungsreich.

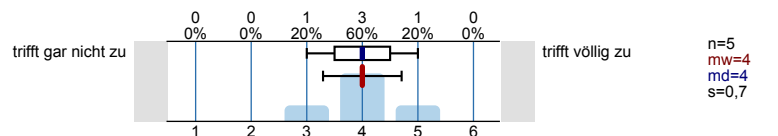

Die/der Lehrende fesselt die Studierenden durch eine anregende und engagierte Vortragsweise.

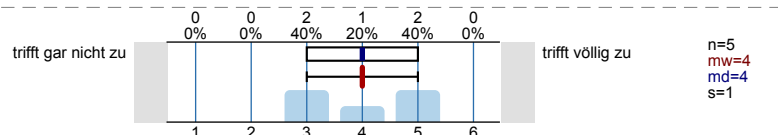

Die/der Lehrende erreicht, dass die Studierenden der Lehrveranstaltung aufmerksam folgen.

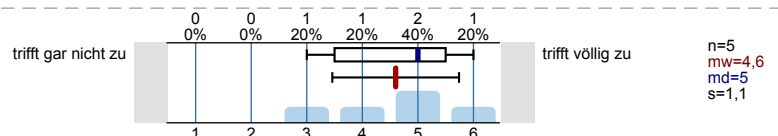

Die/der Lehrende ist in der Lage, die Studierenden für die in der Lehrveranstaltung behandelten Inhalte zu interessieren.

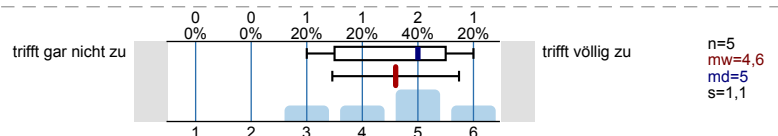

Relevanz verdeutlichen

Die/der Lehrende macht den Stellenwert der Lerninhalte für das weitere Studium klar.

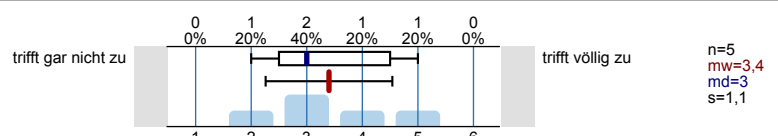

Die/der Lehrende verdeutlicht den Anwendungsbezug der Lerninhalte/des Stoffs.

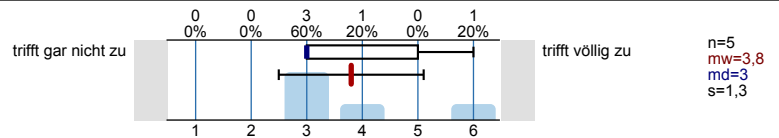

Effizient mit Störungen umgehen

Die/der Lehrende ist in der Lage, eine ruhige und ungestörte Lernsituation herzustellen.

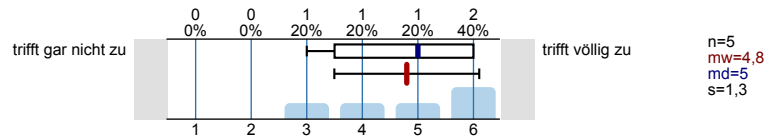

Die/der Lehrende geht angemessen mit Unruhe und Störungen um.

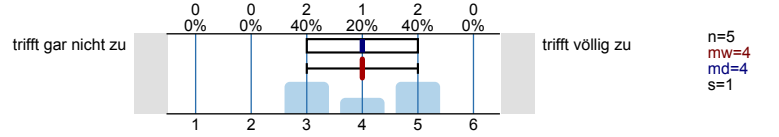

Die/der Lehrende beweist bei Unruhe und Störungen das nötige Durchsetzungsvermögen.

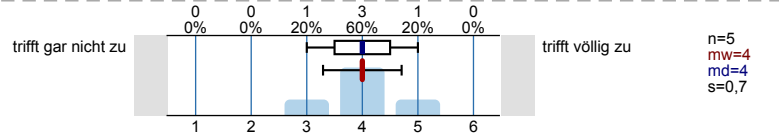

Kommunikation effizient steuern

Die/der Lehrende führt nach Beiträgen einzelner Studierender, die vom Thema wegführen, geschickt wieder zum Thema zurück.

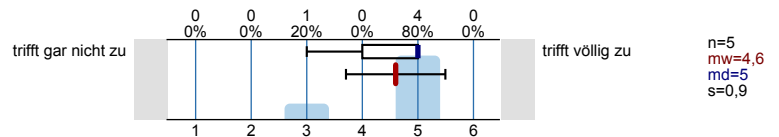

Die/der Lehrende steuert die Diskussion in der Lerngruppe zielführend.

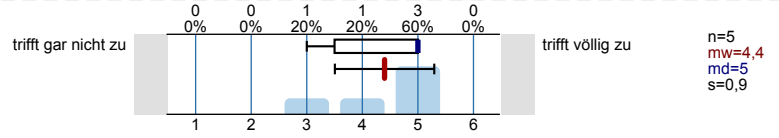

Zeit nutzen

Die/der Lehrende hat ein sehr gutes Zeitmanagement.

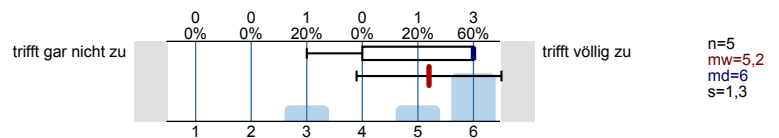

Die/der Lehrende nutzt die verfügbare Zeit effektiv.

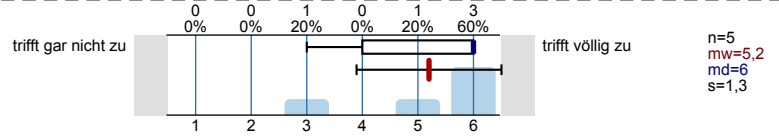

Erfassung des Outputs

In dieser Lehrveranstaltung habe ich viel dazugelernt.

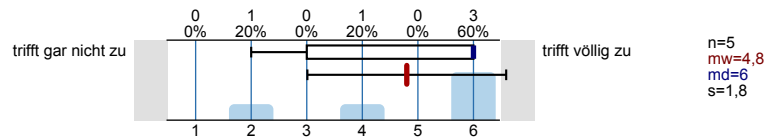

Insgesamt bin ich mit dieser Lehrveranstaltung zufrieden.

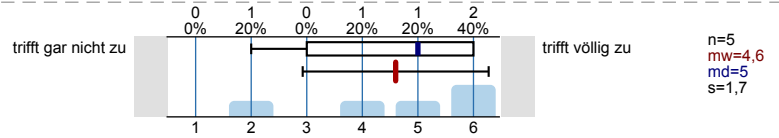

Der Arbeitsaufwand für diese Lehrveranstaltung ist bezogen auf die ECTS-Punkte (1 ECTS-Punkt entspricht in etwa 30 Arbeitsstunden) ...

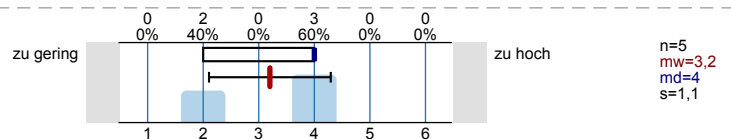

Profilinie

Teilbereich: Wirtschaftswissenschaftliche Fakultät
 Name der/des Lehrenden: Prof. Dr. Daniel Becker
 Titel der Lehrveranstaltung: Theorie und Politik der Migration (6640-4-db-ss16)
 (Name der Umfrage)
 Vergleichslinie: Alle Veranstaltungen der Fakultät / all courses of the faculty (SoSe 2016)

Verwendete Werte in der Profillinie: Mittelwert

Anwesenheit, Interesse, Vorwissen und Einschätzung der Anforderungen

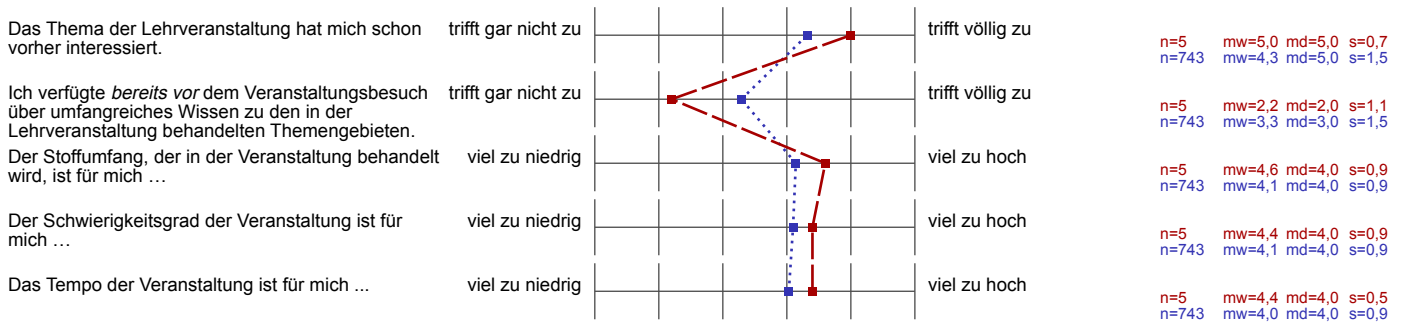

Klar und strukturiert darstellen

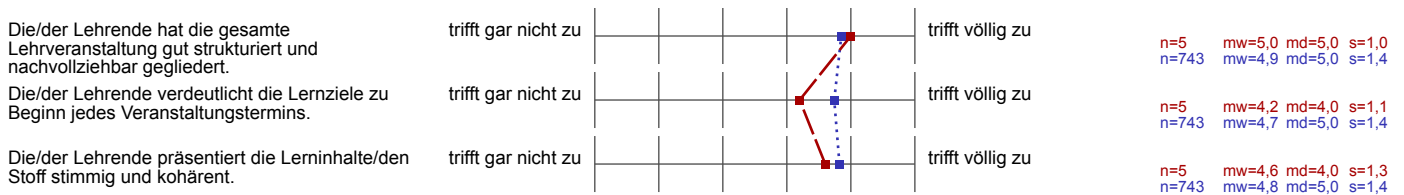

Verständlich erklären

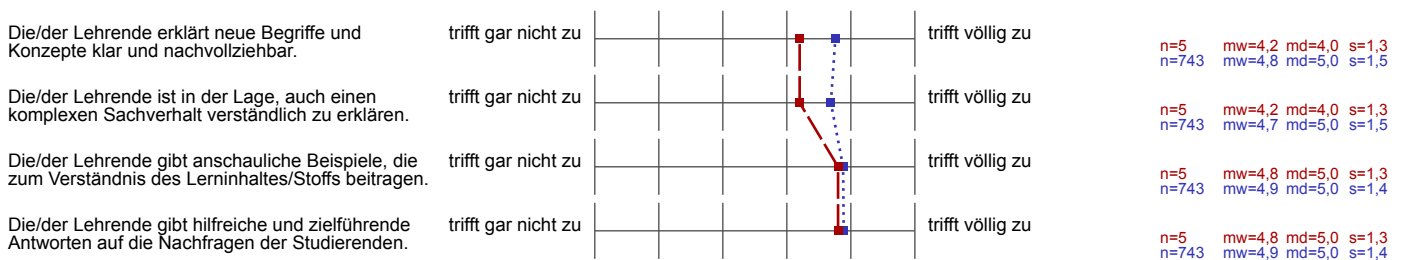

Zusammenfassen und Verknüpfungen herstellen

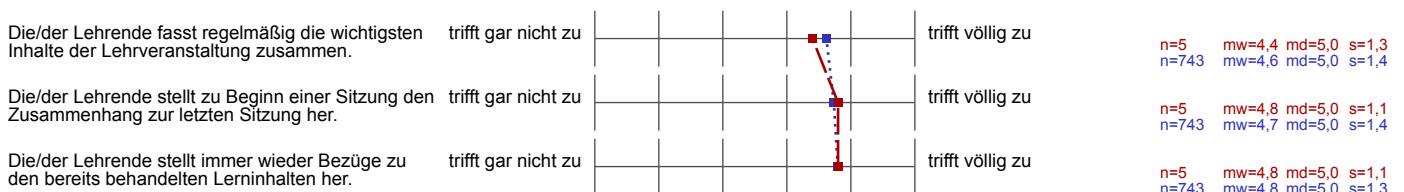

Gute Lernatmosphäre herstellen

| | | | | | | | |
|--|---------------------|--|------------------|--------------|------------------|------------------|----------------|
| Die/der Lehrende sorgt für eine angenehme Lernatmosphäre. | trifft gar nicht zu | | trifft völlig zu | n=5 n=743 | mw=5,0 mw=4,9 | md=5,0 md=5,0 | s=1,2 s=1,4 |
| Die/der Lehrende geht auf die Interessen der Studierenden ein. | trifft gar nicht zu | | trifft völlig zu | n=5 n=743 | mw=5,2 mw=4,8 | md=6,0 md=5,0 | s=1,3 s=1,4 |
| Die/der Lehrende nimmt die Beiträge der Studierenden ernst. | trifft gar nicht zu | | trifft völlig zu | n=5 n=743 | mw=5,4 mw=5,2 | md=6,0 md=6,0 | s=1,3 s=1,1 |

Interesse wecken, Monotonie vermeiden

| | | | | | | | |
|---|---------------------|--|------------------|--------------|------------------|------------------|----------------|
| Die/der Lehrende gestaltet ihre/seine Lehrveranstaltung abwechslungsreich. | trifft gar nicht zu | | trifft völlig zu | n=5 n=743 | mw=4,0 mw=4,2 | md=4,0 md=5,0 | s=0,7 s=1,6 |
| Die/der Lehrende fesselt die Studierenden durch eine anregende und engagierte Vortragsweise. | trifft gar nicht zu | | trifft völlig zu | n=5 n=743 | mw=4,0 mw=4,4 | md=4,0 md=5,0 | s=1,0 s=1,6 |
| Die/der Lehrende erreicht, dass die Studierenden der Lehrveranstaltung aufmerksam folgen. | trifft gar nicht zu | | trifft völlig zu | n=5 n=743 | mw=4,6 mw=4,5 | md=5,0 md=5,0 | s=1,1 s=1,6 |
| Die/der Lehrende ist in der Lage, die Studierenden für die in der Lehrveranstaltung behandelten Inhalte zu interessieren. | trifft gar nicht zu | | trifft völlig zu | n=5 n=743 | mw=4,6 mw=4,4 | md=5,0 md=5,0 | s=1,1 s=1,6 |

Relevanz verdeutlichen

| | | | | | | | |
|--|---------------------|--|------------------|--------------|------------------|------------------|----------------|
| Die/der Lehrende macht den Stellenwert der Lerninhalte für das weitere Studium klar. | trifft gar nicht zu | | trifft völlig zu | n=5 n=743 | mw=3,4 mw=4,4 | md=3,0 md=5,0 | s=1,1 s=1,4 |
| Die/der Lehrende verdeutlicht den Anwendungsbezug der Lerninhalte/des Stoffs. | trifft gar nicht zu | | trifft völlig zu | n=5 n=743 | mw=3,8 mw=4,6 | md=3,0 md=5,0 | s=1,3 s=1,4 |

Effizient mit Störungen umgehen

| | | | | | | | |
|--|---------------------|--|------------------|--------------|------------------|------------------|----------------|
| Die/der Lehrende ist in der Lage, eine ruhige und ungestörte Lernsituation herzustellen. | trifft gar nicht zu | | trifft völlig zu | n=5 n=743 | mw=4,8 mw=5,0 | md=5,0 md=5,0 | s=1,3 s=1,3 |
| Die/der Lehrende geht angemessen mit Unruhe und Störungen um. | trifft gar nicht zu | | trifft völlig zu | n=5 n=743 | mw=4,0 mw=4,9 | md=4,0 md=5,0 | s=1,0 s=1,3 |
| Die/der Lehrende beweist bei Unruhe und Störungen das nötige Durchsetzungsvermögen. | trifft gar nicht zu | | trifft völlig zu | n=5 n=743 | mw=4,0 mw=5,0 | md=4,0 md=5,0 | s=0,7 s=1,2 |

Kommunikation effizient steuern

| | | | | | | | |
|---|---------------------|--|------------------|--------------|------------------|------------------|----------------|
| Die/der Lehrende führt nach Beiträgen einzelner Studierender, die vom Thema wegführen, geschickt wieder zum Thema zurück. | trifft gar nicht zu | | trifft völlig zu | n=5 n=743 | mw=4,6 mw=4,9 | md=5,0 md=5,0 | s=0,9 s=1,2 |
| Die/der Lehrende steuert die Diskussion in der Lerngruppe zielführend. | trifft gar nicht zu | | trifft völlig zu | n=5 n=743 | mw=4,4 mw=4,8 | md=5,0 md=5,0 | s=0,9 s=1,3 |

Zeit nutzen

| | | | | | | | |
|--|---------------------|--|------------------|--------------|------------------|------------------|----------------|
| Die/der Lehrende hat ein sehr gutes Zeitmanagement. | trifft gar nicht zu | | trifft völlig zu | n=5 n=743 | mw=5,2 mw=5,0 | md=6,0 md=5,0 | s=1,3 s=1,2 |
| Die/der Lehrende nutzt die verfügbare Zeit effektiv. | trifft gar nicht zu | | trifft völlig zu | n=5 n=743 | mw=5,2 mw=5,0 | md=6,0 md=5,0 | s=1,3 s=1,3 |

Erfassung des Outputs

In dieser Lehrveranstaltung habe ich viel dazugelernt.

trifft gar nicht zu

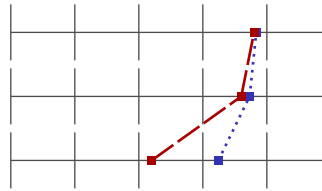

trifft völlig zu

n=5 mw=4,8 md=6,0 s=1,8
n=743 mw=4,8 md=5,0 s=1,3

Insgesamt bin ich mit dieser Lehrveranstaltung zufrieden.

trifft gar nicht zu

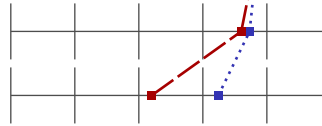

trifft völlig zu

n=5 mw=4,6 md=5,0 s=1,7
n=743 mw=4,7 md=5,0 s=1,5

Der Arbeitsaufwand für diese Lehrveranstaltung ist bezogen auf die ECTS-Punkte (1 ECTS-Punkt entspricht in etwa 30 Arbeitsstunden) ...

zu gering



zu hoch

n=5 mw=3,2 md=4,0 s=1,1
n=743 mw=4,2 md=4,0 s=1,0

Auswertungsteil der offenen Fragen

Rückmeldung an die Dozentin/den Dozenten

Was hat Ihnen an dieser Lehrveranstaltung gut gefallen?

- Anregende Vortragsweise, sympathischer Prof, interessante und gut ausgewählte Konzepte. Offen für regen Austausch mit Studenten, leider sind die Studenten alle zu müde um richtig mitzumachen
- Herr Professor Becker "brennt" förmlich für sein Fach und gestaltet die Vorlesung stets interessant mit vielen spannenden Themen. Insgesamt ist die Vorlesung ziemlich gut strukturiert und regt dazu an, sich selbst noch mit einigen interessanten Themen zu beschäftigen.

Was könnte die/der Lehrende Ihrer Ansicht nach an dieser Lehrveranstaltung konkret verbessern?

- Der Professor könnte ein bisschen langsamer sprecher. Ab und zu denkt man wirklich er sei auf der Flucht.
- Vielleicht nicht immer nur frontaler Vortrag. Konkretere Hausaufgaben, vielleicht ein Arbeitsblatt als Hausaufgabe gestalten was sich direkt auf ein Paper bezieht. Es ist immer ein bisschen mühselig alle gestellten Aufgaben aus den Folien rauszufiltern.